



Doische

IN F O S

NOVEMBRE 2018

COMMUNE DE
DOISCHE



WWW.DOISCHE.BE

Nash
toitures

- Tout type de toitures inclinées
- Ardoises naturelles et artificielles - Tuiles
- Toitures plates
- Membrane bitumineuse - EPDM
- Charpente • Zinguerie • Tubage de cheminée • Démoussage

Devis gratuit, toutes régions
Neuville

Geoffrey Nachid
+32 (0)475 33 96 91
nash.toitures@hotmail.com



Le Coup de Main

DÉPANNAGE SOCIAL

- Nettoyage • Courses ménagères • Travaux de peinture, tapisserie
- Jardinage • Autres petits travaux d'entretien

Tél. 071 66 78 24 - Fax : 071 68 51 01

Jean-Charles, Vanessa et Thomas sont à votre écoute

TITRES SERVICES Agrément n°01133

- Entretien de toute habitation à titre privé
 - Coût horaire : 9€/heure • 10 % de déduction fiscale
- Tél. 071 68 50 66 - E-mail : coupdemainasbl@gmail.com

Rue des religieuses 13 - 5600 PHILIPPEVILLE

V.S. ELECT
Electricité Générale

v.s.elect@hotmail.com

Nouvelle construction • Rénovation • Domotique
VMC • Mise en conformité • Parlophonie
Étude d'éclairage • etc...

0474 69 97 10 • 0471 18 52 53 • Devis gratuit

La Maison
de l'Enfant

Ensemble,
créons votre liste de naissance

Rue de Philippeville 15
5620 Florennes
071 68 83 10

Nature
Nature

LE SPÉCIALISTE DU **BIO** DE VOTRE RÉGION

VOTRE MAGASIN DE PHILIPPEVILLE
FAIT PEAU NEUVE :

+ de vrac, + de choix, + de conseils,
le tout sur une surface encore + grande !
Venez découvrir ces nouveaux espaces dès le mois de novembre

Ouvert du **LUNDI** au samedi
de 9h à 18h non stop
Vendredi jusque 19h

Rue de France 16 à PHILIPPEVILLE • 071 667 556

www.nature-nature.be



INFORMATIONS COMMUNALES

Les heures d'ouverture de l'administration communale sont les suivantes :
du lundi au vendredi de 9 h à 12 h, le lundi de 14 h à 16 h (uniquement service population jusque 17 h) et le mercredi de 14 h à 16 h

Permanence « population » :
le 1^{er}, 3^e et 5^e samedi du mois de 9 h à 12 h

Téléphone : 082 21 47 20
Fax : 082 21 47 39
Notre adresse e-mail : info@doische.be
Notre site : www.doische.be
Page Facebook : Doische Infos
Page Twitter : ACDoische

BOURGMESTRE

Sur rendez-vous en téléphonant au 082 21 47 25 ou au 0486 38 39 92

PRÉSIDENT CPAS MICHEL BLONDIA

Le jeudi de 17h30 à 18h30 sur rendez-vous au numéro 0476/53.07.09

Rue Martin Sandron 131 (bâtiment du CPAS) à Doische

CPAS

Le lundi et le vendredi de 9 à 11 h et le mercredi de 15 à 16 h, Rue Martin Sandron 131 à 5680 Doische
Tél. 082/69.90.49 – Fax : 082/69.93.41-- mail : info@cpasdoische.be

Une permanence pension a lieu tous les 4^{ème} jeudis du mois de 10 h à 11 h 30 à la Salle des Mariages (Administration communale). Prochaine permanence le jeudi 22 novembre 2018

POLITIQUES (MR)

Les permanences sociales du MR de Doische se tiennent sur rendez-vous (0496/41.66.51). Tous les Ministres, Députés Fédéraux et Régionaux, Sénateurs et Députés permanents MR du sud de la Pro-

vince de Namur y sont associés. La permanence est tenue par Monsieur Adam Raphaël, Président de la section Mr de Doische.

MUTUALITÉ CHRÉTIENNE

-Doische- Une boîte aux lettres spécifique (relevée chaque jour) est à disposition de tous les affiliés à

la rue Martin Sandron n° 88.

DÉCHETS ET COLLECTES

La collecte des déchets ménagers et organiques aura lieu les jeudis 8, 15, 22, 29 novembre 2018
La collecte des papiers-cartons aura lieu le ven-

dredi 23 novembre 2018
La collecte des PMC (sacs bleus) aura lieu les mardis 13 et 27 novembre 2018.

PARC À CONTENEURS DE DOISCHE

Rue du Marais, 4 à 5680 Doische
Tél : 082 67 89 52

Horaires

Lundi : Fermé
Mardi au Samedi : 9 h – 17 h
Dimanche et jours fériés : Fermé

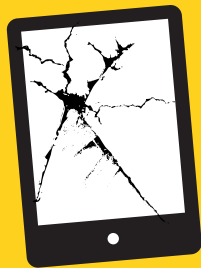

Johany DARVILLE

Dépannage - Matériel - Installation
Assistance Internet & Réseau

Vente
Réparation toutes marques

Demandez votre devis gratuit !

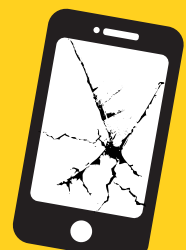

Rue des Meuniers 27 - 5620 Morville

082 68 86 74 - 0497 17 79 89

www.fabrique-informatique.be

Fermeture des bureaux & permanence

Les bureaux seront fermés les 1^{er}, 2 & 15 novembre 2018.

Les permanences du mois de novembre 2018 auront lieu les 10 et 24 novembre 2018.

Campagne Beldonor

Devenez donneur d'organes

La campagne « Beldonor » continue ! Chacun peut, s'il le désire, certifier sa volonté d'être considéré comme un donneur d'organes. Il s'agit là d'une première. La volonté du législateur est d'ôter le moindre doute sur la volonté réelle des donneurs d'organes.

Il est possible de remplir cette formalité à tout moment en s'adressant au service Population.

N'hésitez pas de consulter le site www.beldonor.be ou www.tuyasdejapense.be/fr

Si ADAM et EVE sont les premiers humains sur terre, pourquoi ont-ils un nombril ?

Tu y as déjà pensé ?

ET LE DON D'ORGANES TU Y AS DÉJÀ PENSÉ ?

beldonor
www.tuyasdejapense.be

UNE INITIATIVE DES AUTORITÉS FÉDÉRALES **.be**

Permanences Pensions



Les permanences du Service Fédéral des Pensions (SFP) sont assurées le **quatrième jeudi de chaque mois de 10h00 à 11h30 à la Maison com-**

munale, Salle du Conseil.

Le SFP Pensions est également disponible si vous avez des questions, via:

- ses bureaux régionaux (Rue Godefroid 35, 5000 Namur - 081 23 46 10 - Ouverts tous les jours ouvrables)
- son numéro de téléphone gratuit 1765
- le dossier de pension en ligne sur mypension.be, accessible 24h/24 et 7j/7
- son site internet www.servicepensions.fgov.be.
- L'Institut national d'assurances sociales pour travailleurs indépendants est également disponible, via:
- Permanence à l'Administration communale de Florennes, Place de l'Hôtel de Ville 1, Salle du PCS à 5620 Florennes (Tél.+32 71 68 11 10 - 3ème vendredi du mois de 10h-11.30h)
- ses bureaux régionaux (Rue Godefroid 35, 5000 Namur - 081 42 51 11 - Du lundi au vendredi de 8h30 à 11h30 - ou sur rendez-vous l'après-midi)
- son numéro de téléphone gratuit 1765.
- son site internet www.inasti.be

Permanences SPF Finances

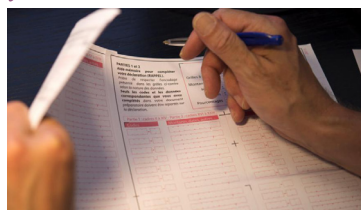

L'infocenter mobile est un concept qui anticipe la disparition de certains bâtiments du SPF Finances et qui est mis à disposi-

tion des citoyens.

Dans le cadre d'un projet pilote, cet infocenter mobile est installé au sein des administrations communales suivantes : Walcourt, Florennes, Doische, Viroinval et Cerfontaine.

Sur base de l'analyse de la phase de test, le SPF Finances décidera, en collaboration avec les communes, de poursuivre ce concept pour l'ensemble du pays.

Où	Maison communale, Salle du Conseil
Quand ?	1/2 journée par mois, le 4ème mardi de 09h00 à 12h30
Quelles questions ?	Questions liées à <ul style="list-style-type: none">• l'impôt des personnes physiques• le précompte immobilier• le recouvrement• les autres matières qui dépendent du SPF Finances

BEP - Collecte de pneus de couverture de silos

Du 15 octobre au 30 novembre 2018

De nombreux agriculteurs possèdent des stocks de pneus usés qu'ils ont utilisés pour la couverture de silos, dont ils n'ont plus l'utilité et dont il est difficile de se défaire.

Ces pneus sont parfois stockés dans des conditions non adaptées et génératrices d'effets néfastes sur l'environnement.

Que faire de ces pneus ?

BEP Environnement (Intercommunale de gestion des déchets ménagers en Province de Namur), la Province de Namur et l'asbl Recytyre (organisme de gestion des pneus usés en Belgique), leur propose de participer à la campagne de collecte des pneus de silos qui se tiendra du 15 octobre au 30 novembre 2018.

Cette campagne sera partiellement financée par RECYTYRE et permettra aux agriculteurs de se défaire de leurs pneus usés, de manière légale et à faible coût.

Ce service est réservé uniquement aux pneus « déjantés » de tourisme (voitures), vidés de tout corps étrangers tels que ferrailles, terre, gravier, ciment, ...

Un maximum de 500 pneus sera accepté par exploitation.

Il est important de noter que cette campagne devrait être la dernière financée partiellement par Recytyre.

Qui peut bénéficier de cette action ?

Les exploitations agricoles implantées dans une des communes affiliées à BEP Environnement remplissant au moins une des conditions suivantes :

- avoir cessé son activité;
- avoir réduit son activité et disposer d'au maximum 50 têtes de bétail;
- avoir réduit sa production de fourrage;
- avoir modifié sa méthode de stockage des fourrages ensilés.

A quel prix ?

Le montant à prendre en charge par l'agriculteur est de 1,00 €/pneu HTVA.

Où déposer mes pneus de silo ?

4 sites sur la Province de Namur seront acces-

sibles aux agriculteurs pour déposer leurs pneus:

Site intégré de gestion des déchets (SIGD) Floreffe

Adresse du site : Route de la Lache 4 à 5150 Floreffe

Heures d'ouverture : du lundi au vendredi, de 07:00 à 15:30

Centre de Transfert de Ciney Biron

Adresse du site : Rue du Marché Couvert à 5590 Ciney (Biron)

Heures d'ouverture : du lundi au vendredi, de 07:15 à 15:30

Centre de Transfert de Philippeville Vodecée

Adresse du site : Rue de Merlemont à 5660 Philippeville (Vodecée)

Heures d'ouverture : du lundi au vendredi, de 08:00 à 15:30

Centre de Transfert de Gedinne Malvoisin

Adresse du site : Route de Bouillon à 5575 Gedinne (Malvoisin)

Heures d'ouverture : le lundi, de 13:00 à 15:30 et du mardi au vendredi, de 08:00 à 15:30

La procédure

Vous avez des pneus de silo dont vous désirez vous défaire et vous pensez pouvoir bénéficier de cette action?

Vous êtes en possession du formulaire de participation, retournez-le dûment complété à :

- BEP Environnement, route de la Lache 4 à 5150 Floreffe ;
- ou à Madame Catherine Saintenoy par fax au 081 718 250 ou par mail csi@bep.be.

Vous n'êtes pas en possession du formulaire de participation, demandez-le à Madame Catherine Saintenoy (tél. : 081 718 211 – fax : 081 718 250 – mail csi@bep.be) et retournez-le tel que précisé ci-dessus.

Un collaborateur reprendra contact avec vous et après prépaiement (selon le nombre de pneus renseignés), vous recevrez une confirmation et des instructions pour le déversement de vos pneus sur un des sites d'exploitation.

Pour une bonne organisation des apports, les inscriptions seront clôturées quinze jours avant la fin de la campagne, soit le 16 novembre 2018.

11 novembre 2018
Gochenée

10h30 : Messe en l'église de Gochenée.

A l'issue de celui-ci : dépôt d'une gerbe au Monument aux Morts par les Autorités communales.

Vin d'honneur offert par l'Administration Communale à la salle communale de 11 h 45 à 13 h 30. La fanfare Saint-Laurent de Matagne-La-Grande rehaussera cette journée du souvenir par une participation toujours bien appréciée.

CPAS :
Nouvelles adresses mail...

Depuis le 11 octobre, le CPAS de Doische utilise de nouvelles adresses électroniques.

Veuillez donc noter que :

- cpas@doische.be devient info@cpasdoische.be
- michel.blondia@doische.be devient michel.blondia@cpasdoische.be
- jehanne.detrixhe@doische.be devient jehanne.detrixhe@cpasdoische.be
- christine.dutront@doische.be devient christine.dutront@cpasdoische.be
- virginie.warnier@doische.be devient virginie.warnier@cpasdoische.be

Enquête publique

Schéma de Développement du Territoire (SDT)

Conformément à l'article D.VIII.1 du Code du Développement Territorial (CoDT), une enquête publique relative à la révision du schéma de développement du territoire est organisée sur l'ensemble du territoire wallon.

Le projet consiste en la révision du schéma de développement du territoire adopté par le Gouvernement wallon le 27 mai 1999.

L'autorité à l'initiative de la révision du schéma de développement du territoire et compétente pour réviser celui-ci est le Gouvernement wallon.

Un rapport sur les incidences environnementales a été rédigé.

Le projet de schéma fait l'objet d'une procédure d'évaluation de l'impact sur l'environnement dans un contexte transfrontière.

DURÉE DE L'ENQUÊTE PUBLIQUE

La durée de l'enquête publique est de quarante-cinq jours. Elle est ouverte le 22 octobre 2018 et clôturée le 5 décembre 2018.

CONSULTATION DU DOSSIER

Le dossier soumis à enquête publique peut être consulté selon les modalités suivantes :

- à l'Administration communale, Maison communale de Doische, Service de l'Urbanisme, du 22 octobre au 5 décembre 2018, les jours ouvrables, de 9h à 12h, ainsi que le samedi matin, de 9h à 12h, en prenant rendez-vous 24h à l'avance auprès de Mme Sabine Collard, au 082 21 47 35, ou par courriel : sabine.collard@doische.be
- à la Cellule du développement territorial, 5 rue des Masuis Jambois à 5100 JAMBES, les jours ouvrables (à l'exception des 2 et 15 novembre 2018) de 10h à 12h.
- sur le site Internet du Département de l'Aménagement du territoire et de l'urbanisme de la DG04 du Service public de Wallonie, à l'adresse suivante : <http://sdt.wallonie.be>.

EXPLICATIONS SUR LE PROJET DE SCHÉMA

Toute personne peut obtenir des explications relatives au schéma de développement du territoire auprès de la Cellule du développement territorial, par téléphone, au 081/32 26 00, et de la Direction d'Eupen, par téléphone, au 087/59 85 30, pour la région de langue allemande.

RÉCLAMATIONS ET OBSERVATIONS

Les réclamations et observations doivent être adressées au collège communal. Elles peuvent être écrites ou verbales.

Les réclamations et observations écrites peuvent être :

- envoyées :
 - par courrier ordinaire, daté et signé à peine de nullité, à l'adresse suivante : Administration communale, Maison communale, rue Martin Sandron 114, Service de l'Urbanisme,
 - par télécopie, datée et signée à peine de nullité, au numéro : 082 21 47 31,
 - par courrier électronique, daté et identifié à peine de nullité, à l'adresse suivante : sabine.collard@doische.be

- remises :

L'enveloppe, la télécopie ou le courrier électronique portera la mention "Révision du schéma de développement du territoire".

Les réclamations et observations écrites doivent



STOCKBOX

LE SPECIALISTE DU STOCKAGE

TROUVEZ CHEZ NOUS LA PLACE QUI MANQUE CHEZ VOUS !

Accès aisé 7J/7 - Box de 2 à 30M3 - Site sécurisé
Location lift - remorque - camion (permis B) - containers extérieurs

LES MEILLEURS PRIX DE LA RÉGION 5€ M³/MOIS

Rue du Moulin 240 - 5600 Philippeville - Tél. 0475 28 12 03 - 071 57 03 34
WWW.STOCKBOX.BE - info@stockbox.be



Grany Confort Médical

Magasin Médical

Vente et Location Matériel Médical et Paramédical

082/678.537 - 0475/472.921

ROMEDENNE

A l'écoute 7j/7 - Ouvert Lu/Ma:14h-16h-Je:10h-17h non stop-Ve/Sa:10h-14h non stop

*Vente et Location matériel médical
Bas de contention-chaussure Ortho
Produits d'incontinence- Hygiène
Diabétique-Malvoyant-Malentendant
Prothèse mammaire-Sous vêtement
Colostomie-Urostomie-Sac urine.....
Service de Soins à Domicile 24h/24h*



Concessionnaire officiel Opel depuis 1977 !

Garage Valentin



« L'AVENIR APPARTIENT À TOUS »

Centre de réparation agréé
VN et VU

Entreprise familiale

Vente véhicules neufs et
utilitaires

Carrosserie agréée par
les assurances

Centre occasions OCUC

071 72 79 41



damien@garagevalentin.be
www.garagevalentin.be

LOCA FAGNES

MATÉRIELS
HORTICOLE
&
GÉNIE CIVIL

LOCATION
VENTE



LEMAIRE Florian

060 31 11 80 • 0498 79 09 02

Zoning industriel 31/2 - MARIEMBOURG

OUVERT

du LUNDI au VENDREDI 7h00 à 18h00
SAMEDI 7h00 à 12h00



CREDIT FAMENNE

%

ASSURANCES & CRÉDITS

VOTRE COURTIER LOCAL :

Assurances particuliers et professionnels
Financements & leasings
Crédits hypothécaires

Crédit Famenne - Philippe DEJARDIN

Rue Haute 91 • 5680 Gochenée

Tél : 082 22 92 94

Mail : info@creditfamenne.be

www.creditfamenne.be

être envoyées ou remises avant la clôture de l'enquête ou le jour de la séance de clôture de l'enquête. Les réclamations et observations verbales peuvent être recueillies :

- sur rendez-vous, avant la clôture de l'enquête, par Mme Sabine Collard,
- lors de la séance de clôture de l'enquête.

SÉANCE DE CLÔTURE DE L'ENQUÊTE PUBLIQUE

La séance de clôture de l'enquête publique aura lieu le 5 décembre 2018, à 12h à l'Administration communale de Doische (Service de l'Urbanisme).

SÉANCES DE PRÉSENTATION DU PROJET DE SCHÉMA

Des séances de présentation du projet de schéma de développement du territoire sont organisées au chef-lieu de chaque arrondissement administratif et au siège de la communauté germanophone aux dates, heures et lieux consultables via le lien ci-après, sous l'onglet "séances d'informations" :

http://lampspw.wallonie.be/dgo4/site_aménagement/aménagement/sdt

La Ressourcerie Namuroise,
gestionnaire de nos encombrants

La Ressourcerie Namuroise est désormais reconnue par NOTRE commune et votre intercommunale pour la collecte vos encombrants ménagers à domicile. Elle les regroupe dans un centre de tri et en revalorise une partie.

Depuis le 1^{er} janvier 2018, la société "La Ressourcerie Namuroise" organise des collectes **gratuites** d'encombrants à la demande, ouverte aux citoyens de Doische.

Qui peut faire appel aux services de la Ressourcerie ?

Ce service est gratuit pour tous les citoyens de Doische, c'est la commune qui paie le service directement à La Ressourcerie sur base des tonnages récoltés. Le montant est prélevé sur la taxe déchet: profitez-en, tout le monde y a droit !

Pour les entreprises, écoles et association, ce service est payant, sauf accord contraire avec votre commune.

En pratique, vous pouvez téléphoner à La Ressourcerie Namuroise au 081 260 400 du lundi au vendredi de 8h30 à 16h30 ou entrez votre demande via le formulaire en ligne sur www.laressourcerie.be. Dans tous les cas, vous serez en contact individuellement avec un opérateur téléphonique : il établira avec vous la liste des objets à évacuer et vous proposera

une date de passage pour l'enlèvement.

Le jour prévu, les objets doivent être au rez-de-chaussée ou à défaut le plus proche possible de la rue. En votre présence, une équipe de 3 personnes embarque tout dans le camion. Seuls les objets repris sur la liste des encombrants à évacuer seront collectés. La veille, vous êtes informé de la fourchette d'heure de passage :

- Les équipes reprennent plus d'objets et matières que l'ancien système : les électroménagers, la vaisselle, le mobilier, la déco, les livres,... sont acceptés qu'ils soient en bon ou en mauvais état. (liste exhaustive à consulter sur le site web www.laressourcerie.be)
- Ne font pas partie des encombrants: les déchets de construction, les vêtements, déchets verts, pneus et déchets spéciaux tels que peintures, aérosols, huiles usagées et autres produits chimiques...

Ce service personnalisé et gratuit dessert désormais notre commune. Il est plus souple et vous évite un déplacement au parc à conteneurs

Que se passe-t-il avec les encombrants collectés ?

Rien n'est broyé : le tout est trié lors du déchargement dans un hall industriel à Namur. Fini la mise en décharge ! Oui à un recyclage des matières telles que le métal, le bois, le verre, ... et même la réutilisation d'une part des objets en bon état : ils sont nettoyés, remis en état et vendus dans 3 magasins ! Ravik boutique à Namur et Andenne et Madame Ravik à Saint-Servais. Résultat : Seulement 20 % de vos déchets sont incinérés, 70% sont recyclés et 10 % sont revendus et réutilisés.

La Ressourcerie Namuroise est une société coopérative à finalité sociale, agréée "entreprise d'insertion" et vise la **création d'emplois durables (!)** pour des personnes peu qualifiées et propose des activités valorisantes à des personnes handicapées. Plus de 40 personnes y travaillent actuellement.

Pour en savoir plus sur le service de collecte et les magasins, surfez sur www.laressourcerie.be ou visitez les pages "Madame Ravik" et « Ravik Boutique » sur Facebook.

Tout savoir sur les résultats des élections locales 2018...

Vous vous intéressez aux résultats des élections 2018 au sein de notre Commune ?



Visitez le site : <https://elections2018.wallonie.be/fr/resultats-chiffres?el=CG&id=CGM93018>

Merci

Aucun mot ne pourra exprimer notre reconnaissance pour vos marques d'affection et votre soutien dans la douleur qui est la nôtre après le décès de notre maman bien aimée.

Nous vous remercions pour votre présence à nos côtés, vos témoignages de sympathie et vos paroles chaleureuses qui ont réchauffé nos cœurs.

*Stéphane, Sabine et Jean-Marc HUTIN
Leurs conjoints et leurs enfants*

Disponibilité de la VDSL (Internet à haut débit)

Selon Proximus, et dans le cadre de notre Partenariat, les bornes desservant les villages de Gimnée, Romerée, Vaucelles et Niverlée sont actives depuis déjà quelques semaines. Les habitants ayant une connexion en ADSL peuvent se rendre en téléboutique afin de faire la demande vers un passage en VDSL ou bien contacter le 0800/33.800. La disponibilité de la VDSL sur les villages de Matagne-la-Petite et Matagne-la-Grande est au plus tard pour fin mars 2019. Quant à Souleme, celle-ci est prévue pour fin juin 2019, sauf imprévus.

Offre d'emploi

Recrutement d'un conseiller en prévention de niveau 1 ou 2

Au sein du staff administratif et logistique de la Zone de secours DINAPHI, l'agent, recruté à temps plein, a pour mission de s'assurer du respect des dispositions légales et réglementaires relatives à la sécurité, au bien être des travailleurs et à toute mesure de prévention. Il assiste les instances décisionnelles dans la définition, la mise en place et le suivi d'une politique de gestion des risques professionnels et de sécurité.

Vous exercerez vos fonctions sous la direction des autorités de la zone de secours.

Intéressé ?

CONDITIONS DE RECRUTEMENT

- être belge ou citoyen d'un pays de l'Union Européenne
- jouir des droits civils et politiques

- être porteur au minimum d'un diplôme de Bachelier ou diplôme assimilé ou équivalent
- être titulaire d'un diplôme de conseiller en prévention niveau I ou II
- être titulaire du permis de conduire B
- avoir une expérience utile dans une fonction en rapport avec le présent profil est un atout.
- être de conduite irréprochable (extrait de casier judiciaire de modèle 1)
- réussir un examen comprenant notamment :
 1. une épreuve écrite professionnelle (obtenir minimum 60%) ;
 2. une épreuve orale (obtenir 60%) consistant en un entretien permettant d'apprécier la maturité, la motivation, la personnalité du candidat ;

COMPÉTENCES ET SAVOIR-FAIRE

Connaissances :

- Posséder une très bonne connaissance des missions et tâches qui sont dévolues dans le cadre de votre fonction, ainsi que la mise en application de ces législations (AR 27/03/1998 et loi du 04/08/1996)
- Utilisation des logiciels de bureautique de base
- Avoir une vision globale de l'organisation générale de la zone de secours

Missions et aptitudes professionnelles :

- Participer aux comités de concertation pour le bien-être au travail
- Rédiger des rapports tout en tenant compte des instructions définies dans les arrêtés royaux
- Assurer les relations avec les partenaires externes
- Exécuter des visites fréquentes et systématiques des lieux de travail • Procéder à des enquêtes à l'occasion des accidents de travail
- Prendre connaissance des méthodes et procédés de travail et proposer des mesures pour réduire les risques qui en découlent
- intervenir dans les procédures d'achat de matériel et d'équipements
- Assurer l'information et la supervision des plans d'évacuation)
- Procéder à des analyses de risques
- Assurer les missions telles que définies par la loi du 04 août 1996 sur le bien-être au travail et l'AR du 27 mars 1998 sur le SIPP, ainsi que le Code du bien-être au travail
- Respecter les délais impartis • Faire preuve de méthode et de rigueur
- Assurer la confidentialité et la discrétion des dossiers traités

Assurer le contact avec :

- Les différents Responsables de Services et agents (administratifs et opérationnels)
- Le Collège et le Conseil de la Zone de secours
- Les partenaires externes : SEPPT, SPF Emploi, Travail et Concertation sociale, etc.

Aptitudes spécifiques :

- Etre sensibilisé(e) à la sécurité et au bien-être des travailleurs
- Faire preuve d'aisance communicationnelle (être capable d'adapter son langage à ses interlocuteurs) et rédactionnelle
- Animer des réunions ou événements nécessaires à la mise en œuvre de ses missions
- Faire preuve de pertinence dans l'analyse de risques et développer un esprit de synthèse
- Identifier et analyser des problèmes et suggérer des solutions en faisant preuve de jugement, de rigueur et d'aptitude décisionnelle
- Faire preuve d'un esprit analytique et synthétique, d'organisation, de pragmatisme, de polyvalence et d'un esprit d'initiative (organisation nouvelle à mettre en place)
- Etre orienté vers la recherche de solutions dans le respect du cadre légal
- Travailler de manière autonome

NOUS OFFRONS

- Contrat à durée indéterminée – Temps plein 38 h/semaine - Entrée en fonction dès que possible
- Echelle de traitement : barème R.G.B. en fonction du diplôme
- Allocation de fin d'année
- PC portable et véhicule de service à disposition
- Défraiement des frais de GSM
- Régime de congé public : min. 26 jours
- Stabilité d'emploi dans un service public
- Environnement de travail agréable, domaines spécifiques mais variés

INTRODUCTION DE VOTRE CANDIDATURE

Envoyer par courrier recommandé votre dossier de candidature contenant toutes les pièces justificatives au Collège de la zone DINAPHI, Rue du Marché couvert 20, à 5590 CINEY pour le 30 novembre 2018 au plus tard, le cachet de la poste faisant foi. Pièces justificatives :

1. Une lettre de motivation
2. Un Curriculum vitae
3. Un extrait de casier judiciaire modèle 1 datant de moins de 3 mois (par rapport à la date d'envoi de votre candidature)
4. Une copie des diplômes exigés
5. Une copie de l'attestation de formation de

conseiller en prévention niveau 1 ou 2 et du recyclage éventuel

6. Une copie du permis de conduire

Toute candidature incomplète, illisible ou qui ne respecte pas les modalités d'introduction des candidatures ne sera pas prise en considération. Pour tout renseignement complémentaire, veuillez contacter : Nicolas WILLEMS, Responsable RH, Rue du Marché couvert 20, à 5590 CINEY, 084 21 99 96 - grh@zsdinaphi.be

Du côté de nos écoles communales...

L'alimentation, c'est important...

Dans le cadre d'un projet sur "l'alimentation, c'est important il faut y faire attention", les institutrices ont offert un petit-déjeuner équilibré à nos élèves de l'école de Gimnée afin de leur démontrer l'importance de ce premier repas de la journée. Puis, nous avons élaboré un planning des collations saines pour la semaine. Ensuite, un travail sur la pyramide alimentaire a été proposé afin de les sensibiliser sur les aliments indispensables pour une bonne santé.



Cueillette

Par ce beau mois de septembre, Madame Ingrid et ses élèves sont allés ramasser des pommes dans le verger de Monsieur Debris.

Une belle récolte qui leur a permis de déguster la compote réalisée en classe, après avoir lu la recette, épluché et coupé les pommes.

Ils se sont régalés.



Toujours utile : <http://ecolecommunale.doische.be>

Messe en l'honneur de St Eloi

La traditionnelle Messe de St Eloi aura lieu le jeudi 1^{er} décembre 2018 à 10h30 en l'Eglise de l'Assomption à Niverlée.

Zone Dinaphi

Bureau de prévention en matière de sécurité incendie à l'attention des citoyens, architectes et entrepreneurs...

A partir du mardi 02 octobre 2018, la zone DINAPHI met en place un bureau de prévention en matière de sécurité incendie. Toutes les personnes ayant un projet de construction, de transformation ou de rénovation situé dans la zone DINAPHI pourra y recevoir des avis informatifs, des avis techniques et des conseils en matière de sécurité incendie.

Un expert en prévention incendie répondra aux questions et donnera des conseils afin d'anticiper les contraintes légales, budgétaires et administratives inhérentes à de futurs avis légaux mais pourra également vous conseiller sur l'équipement actuel de votre habitation en matière de sécurité incendie.

QUAND ?

Le mardi et le jeudi de 9h à 12h et de 13h à 15h.

OU ?

A la caserne des pompiers de PHILIPPEVILLE, Rue de la Gendarmerie 30 à 5600 PHILIPPEVILLE

CONTACT :

071 66 22 55 pendant les heures et jours de permanence.

COUVERTURE DE LA ZONE DE SECOURS DINAPHI :

Anhée, Beauraing, Bièvre, Ciney, Dinant, Gedinne, Hamois, Hastière, Havelange, Houyet, Onhaye, Rochefort, Somme-Leuze, Vresse-sur-Semois, Yvoir, Cerfontaine, Couvin, Doische, Florennes, Philippeville, Vironval, Walcourt.

ATTENTION :

- N'oubliez pas que certains travaux nécessitent l'obtention préalable d'un permis d'urbanisme.
- N'hésitez donc pas à contacter notre Service Urbanisme.



LA CHRONIQUE DES 10 VILLAGES



PÉRIODIQUE D'INFORMATIONS DU CENTRE CULTUREL DE DOISCHE
Rue Martin Sandron 124 - 5680 Doische
Tél.: 082/21.47.38 | Fax: 082/67.90.27
E-mail: centre.culturel.doische@skynet.be
FOYERCULTURELDOISCHE.WORDPRESS.COM

NOVEMBRE 2018



Le Foyer culturel de Doische en collaboration
avec « Soulm'Actif » vous propose les

Rendez-vous bucoliques

de Lucille et Amandine

« A LA DECOUVERTE DES PLANTES SORCIERES ET MAGIQUES ! »

*Lors d'une promenade suivie d'une dégustation en toute
simplicité, venez découvrir les contes, légendes et pouvoirs
qui sont attribués à des plantes que nous rencontrons
autour de nous.*

Le samedi 3 novembre à 15h

Où ? rendez-vous devant l'ancienne école de SOULME

Pour qui ? pour tout public - balade de +/- 5 km

A emporter ? bonnes chaussures

Combien ? 8€ par personne – 5€ pour les moins de 12 ans.

Le prix comprend la promenade animée de +/- 2 h et la dégustation au retour
Attention ! Dans un souci de bonne organisation le nombre de participants
est limité. La réservation est obligatoire avant le 31 octobre
par téléphone au 082/214.738 ou au 0477/56.40.16.

Ven. **7 DECEMBRE**

20h | salle des Mariages | DOISCHE

CALENDRIER DES MANIFESTATIONS 2019

INVITATION A TOUS LES GROUPEMENTS ET ASSOCIATIONS DE L'ENTITE



Le temps d'établir le
CALENDRIER GENERAL
DES MANIFESTATIONS
qui se dérouleront
en 2019 est arrivé.

Pourriez-vous, lors de la prochaine réunion de votre comité, tenter d'élaborer un calendrier de toutes les manifestations que vous comptez mettre sur pied au cours de l'année prochaine et nous le transmettre le plus tôt possible - et en tout cas - **avant le 1 décembre 2018** à l'adresse suivant : Foyer Culturel de Doische,
rue Martin Sandron 124 - à 5680 Doische ou encore nous le faire parvenir par Fax au 082/679.027 ou par mail à l'adresse suivante :
centre.culturel.doische@skynet.be

Nous vous invitons également à la réunion organisée le **vendredi 7 décembre 2018 à 20 h.** à la salle des mariages de la Maison Communale à Doische afin de permettre des «négociations» entre groupements si certaines dates sont demandées par plus d'un comité pour un même type d'organisation.

Pour toutes informations complémentaires, n'hésitez pas à contacter le Foyer Culturel au 082/214.738

DANS LE CADRE
DU CYCLE

**Musique
et Patrimoine**
MATAGNE-LA-PETITE - Le Carmel
18/11/2018 à 11h00

«WONDERL'HANG»



Wonderl'Hang, c'est la rencontre unique de Jessica et de Gérard, deux joueurs de Handpan ou Hang. Ils vous invitent au voyage et à la détente, bercé par l'harmonie subtile de ces magnifiques instruments venus d'ailleurs! Ensemble, ils souhaitent faire partager leurs vibrations envoûtantes, parfois groovy, parfois zen et féériques.

Prévente : 8€ - 4€ - Art 27 / Sur place : 10€- 5€ - art.27
Infos et réservations : Foyer culturel de Doische : 082/214.738



associatif



Sam. **24 NOVEMBRE**
19h | salle Saint-Servais | GIMNEE

SAINT-NICOLAS A GIMNEE

Le **Grand Saint Nicolas** ainsi que **Père Fouettard** vous invitent à venir leur rendre visite le **samedi 24 novembre** dès 19h. à la salle Saint-Servais à **Gimnée** pour un souper Spaghetti...

À l'occasion de cette rencontre, ils vous offriront un cadeau ainsi qu'un paquet de friandises.

Menu : Apéro - Spaghetti Bolognaise

Au prix de 10 € pour les adultes 5 € pour les enfants (- de 12 ans)

Pour que **Saint Nicolas** puisse prévoir ses cadeaux, veuillez réserver **avant le 15 novembre** chez : Jérémy au 082 677 914 (après 17h) ou Kévin 0477 923 481
! Passé cette date, il ne lui sera malheureusement plus possible de remplir sa malle de cadeaux ! Merci de votre compréhension.

D'ici là, soyez sages les enfants...

La Jeunesse de Gimnée

associatif



Ven. **16 NOVEMBRE**

19h30 | DOISCHE |salle de Quarante

LE CERCLE HORTICOLE "LES POUCES VERTS"

« Les nouveautés »

présenté par **Monsieur Luc NOEL**

En partenariat avec l'Administration Communale et le Foyer Culturel de Doische.

associatif



« Ca Manque pas d'Air »Asbl

Rue de l'Auberge, 17 - 5680 Matagne-la-Petite

060/34.91.34 ou 0487/86.14.08 camanquepasdair@outlook.be

Facebook : Petit Rustique Matagne Site : www.camanquepasdair-asbl.be

Le Petit Rustique de Matagne-la-Petite vous propose

* **Concert, à 20h30** (concert gratuit : un chapeau passe pour les artistes)

Vendredi 9 novembre : Folk in Town Folk américain !

Vendredi 23 novembre : Sousa Schleb Le retour de Raphaël d'Agostino avec un nouveau groupe, plein d'énergie vitale !

* **Séances sophrologiques** : Avec Laurence Gillet, sophrologue. En automne - hiver, les séances sont organisées à l'intérieur. Et les effets en sont tout aussi remarquables. Détente et nettoyage énergétique pour augmenter nos capacités à bien vivre nos émotions. Pour atteindre le bien-être, toutes les ressources sont en nous !

Rendez-vous les lundis 5 et 19 novembre à 9h45, au « Petit Rustique ». PAF : 5 euros.

* **Exposition Exceptionnelle des œuvres de Yann Arthus Bertrand. Prolongée jusqu'au 29 novembre.** Venez découvrir les magnifiques œuvres du célèbre photographe globe trotter. De magnifiques images de notre belle Terre, comme vous ne l'avez jamais vue ! Et une sérieuse prise de conscience de l'état de notre planète à préserver.

Le « Petit Rustique » un espace dédié à la rencontre, à la culture et à l'art du bien vivre.

Ouvert du Jeudi au Lundi de 15h à 22h - Dimanche de 10h à 22h

Contact et renseignements : Yvan Nicolas : 060/34.91.34 - 0487/86.14.08

En collaboration avec le Centre Culturel de Doische

La chronique des 10 villages

Les bibliothèques de Beauraing, Bièvre, Doische, Givet, Rochefort, Tellin et Wellin vous proposent



ESPRIT DE CLOCHER

CONCOURS D'ÉCRITURE

Infos et règlement:

082/214.738 - bibliotheque@cdoische.be
www.beauraing-culturel.be/bibliotheque



Et Patati et Patata...

Formation à la lecture d'albums

Karine Moers, conteuse à la Maison du conte de Namur, vous apprendra quelques trucs et astuces pour raconter une histoire aux enfants de manière vivante.

Aucun prérequis n'est nécessaire pour suivre cette formation, bienvenue à tous : parents, grands-parents, enseignants, puéricultrices, animateurs,...

Le mardi 6 novembre et le mardi 27 novembre, à 19h30

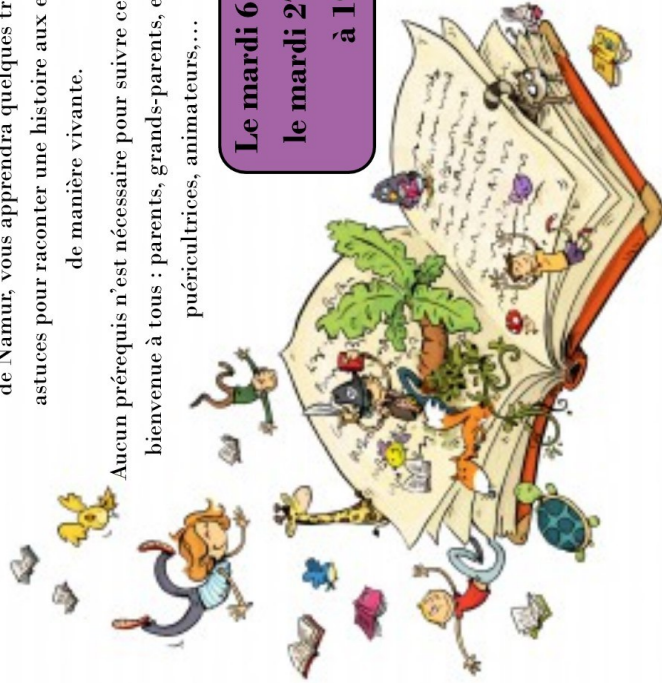

Au Centre Culturel de Doische

Participation gratuite

Inscriptions souhaitées : 082/214.738 - dmorelle@cdoische.be

associatif

sam. **24 novembre**

salle des Fêtes | SOULME

SOUPER AUX MOULES

Voici à nouveau une occasion de tous se retrouver, petits et grands, voisins, villageois et week-endistes, afin de se revoir autour d'un bon verre et d'un repas convivial.

Réservation (obligatoire pour le dimanche 18 novembre 2018)

Laurence GILBERT: 082/677210 - Claude Van HUMBEECK: 082/678832

SERVICE À PARTIR DE 20H.

	ADULTES	ENFANTS	
MOULES	14,00 €	7,00 €	+ DESSERT (COMPRIS)
BOULETTES SAUCE TOMATES	8,00 €	5,00 €	+ DESSERT (COMPRIS)



associatif



dim. **18 novembre**

BENEDICTION DES ANIMAUX À SOULME

La Paroisse de Soulme a le plaisir de vous inviter, ainsi que vos amis à quatre pattes, à la **BENEDICTION DES ANIMAUX** qui aura lieu ce dimanche 18 novembre à 12h15.

Le rendez-vous est fixé sur le Bati à côté de l'église Sainte-Colombe.

Bienvenue à tous et venez nombreux avec vos chers compagnons.

Infos: 082/67.88.32

✓ Possibilité de se désaltérer après la bénédiction au comptoir du pays. (Ancienne école).

associatif

sam. **8 décembre**

À partir de 16H | salle Saint-Servais à Gimnée

LUNCH DE NOËL de l'Amicale des 3 X 20 de Gimnée

Ce lunch est offert aux membres qui ont cotisé en 2018.

(pour les non-membres, une participation de 10,00 € sera demandée)

L'animation musicale sera assurée par YVON & GÉGÉ.

Dans la Joie et l'Amitié, nous fêterons ensemble, la fin de la saison 2018 et exprimerons nos vœux et souhaits pour l'an nouveau.

Afin d'assurer l'avenir de l'amicale et profiter de ses avantages, vous pourrez acquérir votre carte de membre 2019 pour le prix de 12 euros par personne lors de cette manifestation, et également la possibilité de payer sur le compte, BE05 0004 2145 3175 du club des 3X20.

Pour la réussite de ces retrouvailles, inscrivez-vous avant le 2 décembre à un des membres du comité ci-dessous :

Mireille 0475/228 785 Rosine 082/677 828 - 0475/861 198 Bernard 082/678 039

BIENVENUE A TOUS ET A TOUTES !



Rencontre joviale autour de « coups de cœur » littéraires !



Ce mercredi, nous discuterons des écrits de Vincent Engel et de nos découvertes en bandes dessinées.

Venez partager avec nous vos dernières lectures dans la bonne humeur et la convivialité.

Mercredi 14 novembre à 19h30 au Foyer culturel de Doische

Renseignements : 082 / 214 738

PARTICIPATION GRATUITE - BIENVENUE A TOUS !!



Mercredi 14 NOVEMBRE 2018

| Devant La Maison Communale | de 16h25 à 17h.

RENSEIGNEMENTS : 082/214.738

Bibliothèque « Livre-choix » bibliotheque@ccdoische.be

Jeux de doigts, comptines et autres belles histoires



pour petites oreilles...

Mercredi 7 novembre 2018, de 10h à 11h

Un moment convivial dans un espace douillet pour les petits de 0 à 2,5 ans.

À la consultation de l'ONE de Gimnée (Quartier des Rippels)

Bienvenue à tous, même sans rendez-vous chez le médecin.

Participation gratuite

Infos : 082/214.738





Samedi 3 Novembre 2018
dès 19h
Salle communale de Gimnée

associatif

«SOUPER DU FOOT»

Moules-Frites 14€
(nature-marinière ou crème)
Boulette sauce tomate-Frites 12€
Menu enfant (-12 ans) 10€

Réservations

Dujardin Christof : 0498/249576

Hainaut Didier : 0475/615529



Ambiance assurée !!!

Samedi 10 nov. 2018
Salle Saint-Servais à Gimnée

Dès 19h00

Souper dansant du Volley Fagnard Doische

Qui vous propose

Apéritif

≈ ≈ ≈ ≈

Velouté de champignons ou
Cannelloni ricotta - épinards

≈ ≈ ≈ ≈

Rôti de porc sauce barbecue,
fagots de haricots, rôtis

ou

Croustillant de cabillaud,
tagliatelles de légumes, riz blanc

≈ ≈ ≈ ≈

Dôme à la framboise ou
Tarte au chocolat

Pour le prix de 18 € (- de 12 ans : 12€)

Réservation obligatoire pour le lundi 5 novembre chez :

- Pauly Xavier : 0478/530240
- Plun Philippe : 0491/646499
- Pauly Florence : 082/678371 ou 0478/565378
- volleyfagnard.doische@skynet.be

associatif



Vodelée
Salle "La Grange"

Concours de Couyon
dimanche **11** novembre

2000€ de prix*

Inscriptions 13h00 - première carte 15h
4 tours, tables tournantes (1 boisson /tour)
15€ / participant



Frigo, TV, vélo, taque de cuisson, aspirateur, débroussailleuse,
appareil à raclette, à croque monsieur, à café, friteuse,
imprimante, batterie de casseroles, visseuse, chauffage,

* minimum 1500 € - jusque 2500 € en fonction des inscriptions

associatif

Gimnée
VENDREDI
23 novembre



Blue Party

LUDO X
LANCEMENT DE BILLETS DE LOTERIE
1 BILLET À GRATTER TOUTES LES 10 ENTRÉES - P.A.F. : 6€

À RETENIR SAMEDI 24 NOV / SOUPER SAINT-NICOLAS
SOIRÉE ANIMÉE PAR LUDO X



Le comité décline toute responsabilité en cas de perte, vol, accident...

La chronique des 10 villages

associatif

DOISCHE

le 11 novembre 2018
Foyer Jean XXIII



53° Fête de la Chasse

11h30 : début des repas

A la carte pour les adultes
et menu pour les enfants
(voir ci-contre)

Un apéritif offert par repas

16h00 : **Laurent l'intrépide
et les couloirs du temps**

Spectacle-animation
Entrée gratuite



**et visite de
Saint-Nicolas**

Les bulletins de réservation sont disponibles chez Nicole, rue Martin Sandron 151 à Doische.

Au menu

Pour les adultes

Entrées

- La terrine de chevreuil, confit d'oignons, salade folle (9€)
- Le toast ardennais : champignons de Paris et champignons des bois, lardons, crème fraîche, ail (9€)
- Le feuilleté de poissons et fruits de mer armoricaine (9€)
- Le duo de fondus au parmesan et crudités (7€)

Plat

- Le Civet de marcassin à la façon du chef, poire/airelles (14€)
- Le steak de biche Grand Veneur et garniture de chasse (14€)
- Le véritable vol au vent maison (12€)
- Les boulettes sauce tomate (10€)

Accompagné de croquettes ou gratin dauphinois

Dessert

- La dame blanche (4€)
- La mousse au chocolat (4€)
- Le Tiramisu (4€)
- La crêpe Mikado (glace vanille et chocolat) (4€)
- Assiette de fromages (4€)

Pour les enfants (10€)

- Fondus au fromages
- Boulettes maison
- Croquettes
- Glace enfant

**Réservation obligatoire
au plus tard pour le 04/11/2018
PLACES LIMITEES**

082/67 74 82 (Nicole)

082/67 74 25 (Marie-Paule)

ou par mail

foyerjean23@gmail.com



Editeur responsable : Marcelle Altruy - rue Martin Sandron, 151 - 5680 Doische

VARIATION DANSE
Passion & Création
Pour les enfants dès 4 ans
ados et adultes

*On Vit
On Bouge
On Danse*

**HIP-HOP/RAGGA
CONTEMPORAIN
JAZZ
CLASSIQUE
POINTES
BARRÉ à TERRE**

**ZUMBA
ZUMBA Kids
ZUMBA Kids JR**

STRONG

VIRIINVAL - DOISCHE - GHIMAY

des cours - les stages - des concours - des événements - spectacle annuel

www.variationdanseasbl.com

STRONG
Tous les JEUDIS
19h15 - 20h15
MATAGNE

NEW
UNIQUE dans la région

Renseignements
Conrath Anne-Laure
0478/46 43 12

STRONG
ZUMBA
VARIATION DANSE

ZUMBA kids
REPRISE LE 4 SEPTEMBRE
TOUS LES MARDIS
19H45 - 20H45
TREIGNES

ZUMBA fitness
TOUS LES JEUDIS
20H15 - 21H15
MATAGNE

RENNSEIGNEMENTS
Conrath Anne-Laure
0478/46.43.12

TOUS LES MARDIS
kids jr (4-6ans)
de 18h à 18h45
Ecole communale de Treignes

TOUS LES MARDIS
kids (7-12ans)
de 18h45 à 19h30
Ecole communale de Treignes

CALENDRIER NOVEMBRE 2018

ACTIVITES DU FOYER (voir annonces)

- Sam.03 : SOULME** : salle des Fêtes : rendez-vous bucoliques
Lun.05 & 19 : VODELEE : ancienne école : ateliers scrabble
Mar.06 & 27 : DOISCHE : Foyer culturel : formation à la lecture d'albums
Mer.07 : GIMNEE : local ONE : « Jeux de doigts, comptines et autres belles histoires » pour les 0-2,5 ans
Mer.14 : DOISCHE : Maison Communale : halte du BédéBus
Mer.14 : DOISCHE : Foyer culturel : club de lecture
Dim.18 : MAT-LA-PETITE : Carmel : Musique & Patrimoine

FETE COMMUNALE

- Dim.11 : DOISCHE** : Foyer Jean XXIII : fête de la chasse organisée par le comité du Foyer Jean XXIII

CONCERTS

- Ven.09 : MAT-LA-PETITE** : Petit Rustique : concert organisé par « Ça manque pas d'Air »
Ven.23 : MAT-LA-PETITE : Petit Rustique : concert organisé par « Ça manque pas d'Air »

REPAS

- Sam.03 : GIMNEE** : salle Saint-Servais : souper organisé par l'ES Gimnée Mazée
Sam. 10 : GIMNEE : salle Saint-Servais : souper dansant organisé par le Volley Fagnard Doische
Sam.24 : SOULME : salle des fêtes : souper moules organisé par Soulm'Actif

SAINT-NICOLAS

- Sam.24 : GIMNEE** : salle Saint-Servais : organisée par la Jeunesse de Gimnée
Dim.25 : GOCHENEE : salle communale : organisée par le comité des Fêtes de Gochenée
Dim.25 : MAT-LA-GRANDE : salle Saint-Laurent : organisée par le comité des Fêtes & Traditions

DIVERS

- Dim 11 : GOCHENEE** : commémorations organisées par l'Administration Communale
Dim 11 : VODELEE : concours de cartes organisé par le comité des Fêtes & Loisirs de Vodelée
Ven.16 : DOISCHE : salle de Quarante : conférence organisée par les Pouces Verts
Dim 18 : SOULME : bénédiction des animaux organisée par la Paroisse de Soulme
Ven.23 : GIMNEE : salle Saint-Servais : Blue Party organisée par la Jeunesse de Gimnée

MEDECINS DE GARDE

Depuis le 1er juillet 2011, le WE et les jours fériés, appelez le 1733 ou orientez-vous au poste de garde

PHARMACIENS DE GARDE

- Jeu.01 - sam.03 :** Pharmacie Familia 082/ 644 879 - rue M.Lespagne 25 à Hastière-Lavaux
Dim. 04 : Pharmacie LERICHE 082/ 688 199 - rue du Centre 30 à Flavion
Sam.10 - dim. 11 : Pharmacie GEERINCK 082/ 677 307 - rue Grande 42 à Romedenne
Sam.17- dim. 18 : Pharmacie Familia 082/ 645 114 - rue Abbé Dujardin 8 à Onhaye
Sam.24 - dim. 25 : Pharmacie AIDARA 082/ 677 963 - rue d'Aremberg 28 à Gimnée

Les articles et annonces destinés à la « Chronique des Dix Villages »
du mois de décembre **DOIVENT ÊTRE RENTRÉS POUR LE 10 NOVEMBRE**

Près de chez vous



Titre-Service

Ménage • Lessive

Repassage • Lavage de vitres



Travailler chez MajorHome?

- un salaire attractif
- des chèques-repas de 8€
- une prime de fin d'année et des congés payés
- une couverture sociale
- des habits de travail agréables à porter
- ambiance familiale

Recrutement permanent sur : www.majorhome.be

071 30 42 86 • 0494 94 63 32

AGRÉMENT ANIMALERIE AQUATIQUE : HK51904305

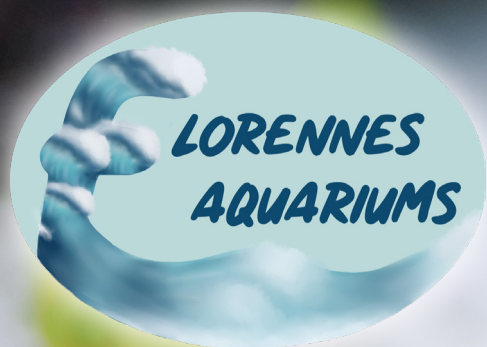

RUE DES MINIÈRES 8 • 5620 FLORENNES • OUVERT DU MERCREDI AU VENDREDI DE 16H00 À 19H00, SAMEDI DE 10H00 À 18H00, DIMANCHE DE 10H00 À 14H00

INFO@FLORENNESAQUARIUMS.SHOP • [HTTPS://FLORENNESAQUARIUMS.SHOP/FR/](https://florennesaquariums.shop/fr/)
[WWW.FACEBOOK.COM/FLORENNES.AQUARIUMS](https://www.facebook.com/florennes.aquariums)

Le Clos du Soleil



SAMEDI 24 ET DIMANCHE 25 NOVEMBRE DE 14H À 19H

Venez découvrir ou redécouvrir notre production artisanale « Gourmandi'e »
Confitures, apéritifs, liqueurs, etc. ainsi que notre gamme de vins.

Dégustations : **PROMO 6 + 1 GRATUITE**
Offres spéciales fins de millésimes (Offres non cumulables)

LAMOCK JEANINE
Rue du Pige 110 - 5680 Vodelée
Tél. 082 67 83 97 - 0475 37 59 03 - 0475 35 25 94
leclosdusoleil@skynet.be - www.leclosdusoleil.be

Val D'O

Bouquets
Compositions • Fleurs
extérieur et intérieur
Articles cadeaux
Location Tables hautes,
nappes pour tables
hautes, housses de
chaises, ect.

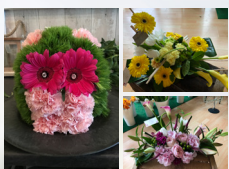

Rue de matignolle 4b • 5680 Matagne-la-Petite • 060 51 38 62 ou 0497 87 52 23
Horaire d ouverture : Mardi au samedi :9h-12h 13h30-18h30 • Fermé le dimanche et lundi • Ouvert jours fériés

VOTRE PUB ICI
0499 88 18 20

Florence FOSSET
Kinésiologue

- Libération du stress
- Blocages émotionnels
- Bien-être

Rue Bourgmestre Willy Squelard 8 • 5600 Jamagne
0477 45 70 28 (Sur rendez-vous uniquement)

Pompes Funèbres
& Funérarium
de Doische

Yves Lange

Rue du Calvaire, 14 - 5680 Doische 0476154.54.94

BARBIER CLAUDE
0488 66 95 99 • 082 615 300
SERVICE DE QUALITÉ

TRANSPORT AMBULANCE 7J/7 24H/24

TRANSPORT VÉHICULE SANITAIRE LÉGER
TRANSPORT AVEC CHAISE ROULANTE
HOSPITALISATION, TRANSFERT, SORTIE D'HÔPITAL,
EXAMEN, RADIO, ETC...
PRÉVENTIF POUR VOS MANIFESTATIONS
PERSONNELLES DIPLOMÉES
EN AIDE MÉDICALE URGENTE
ET TRANSPORT MÉDICO SANITAIRE



Agrée région wallonne N°134

PÔLE DES Services

• Prendre soin de nos équipes,
c'est prendre soin de vous •

**Agence titres-services
de l'Entre-Sambre-et-Meuse**

pole-services.be 071 68.78.12

