



Véromont - Tienné de Presle

3 portions numérotées de 1 à 3  
 - Tous les bois sont délimités et numérotés du numéro de la portion.

Lot 2



Echelle 1/11000  
IMPRIMÉ le 05.03.19  
© Institut Géographique National - IGN

Cantonnement de -  
BOIS COMMUNAUX de

Triage 00  
Peuplements et Gestion



*"Grand Tienne et large Pierre"*  
 - 4 parcelles numérotées 2-19  
 - Tous les bois sont matérialisés et numérotés du numéro de la parcelle

Lot 3

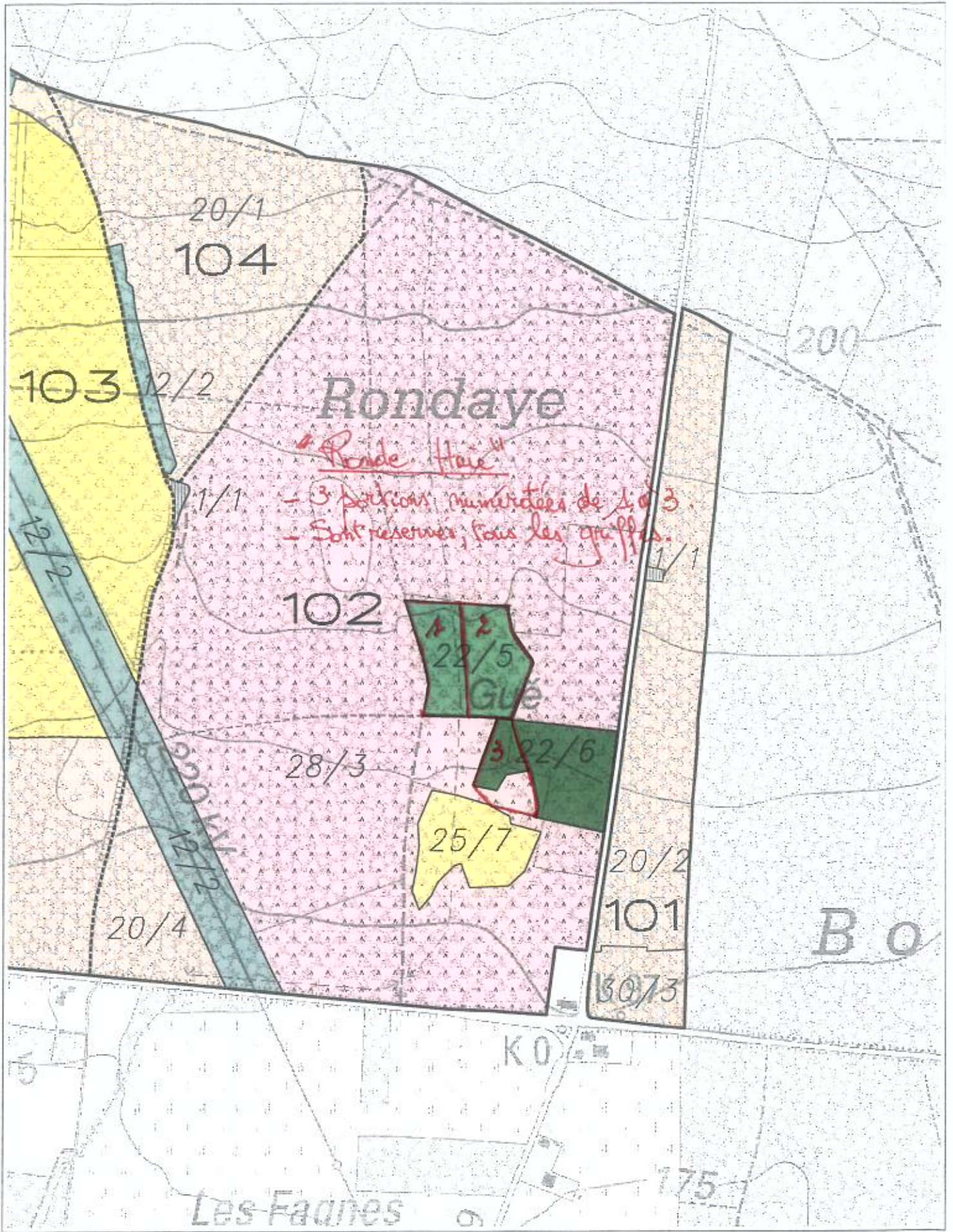

Triage 3  
Peuplements et Gestion

- Cantonnement de -  
BOIS COMMUNAUX de Doische

Echelle 1/5000  
IMPRME le 14.02.17  
© Institut Géographique National - IGN



Lot 4



Echelle 1/11000

IMPRIME le 05.03.19  
© Institut Géographique National - IGN

Cantonnement de  
**BOIS COMMUNAUX de**

Triage 00  
Peuplements et Gestion

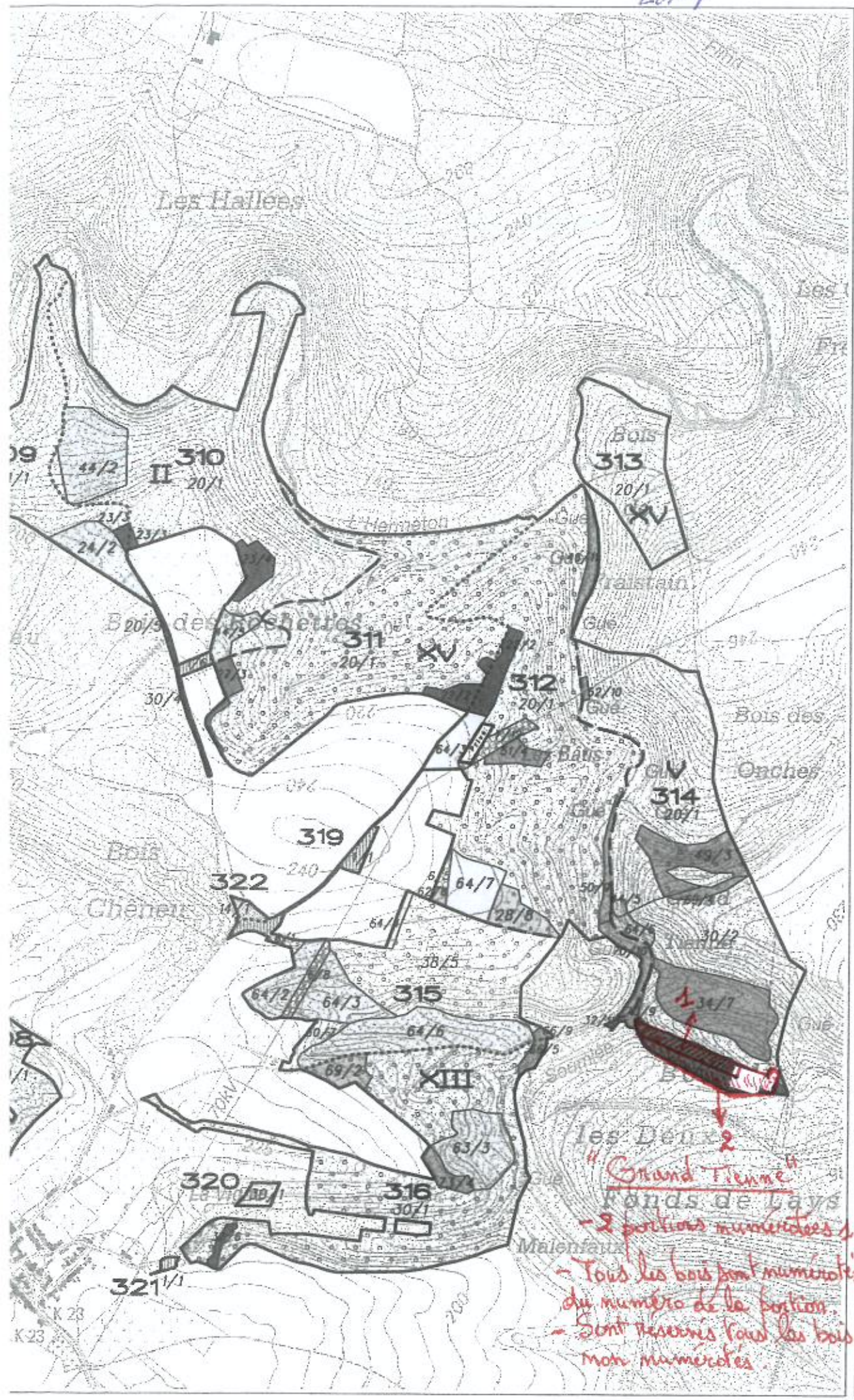

les Deux 2  
 "Grand Tienne"  
 Fonds de Lays  
 - 2 portions numérotées 1 et 2  
 - Tous les bois sont numérotés  
 du numéro de la portion  
 - Sont réservés tous les bois  
 non numérotés.



Lot 6

Bois de Bois 219 - No 2 à 205  
Div. S. 00 MATAGUE - La. CANNE  
Lieu-Dit. DOIS NAYE SAIN LESDOR  
4 Bois numérotés de 2 à 5  
Il s'agit des bois présents  
dans les dénombrements l'ont  
2 boites blanches 1. Orange - FD  
A.F. VICENZI H. 0479 86 37 25

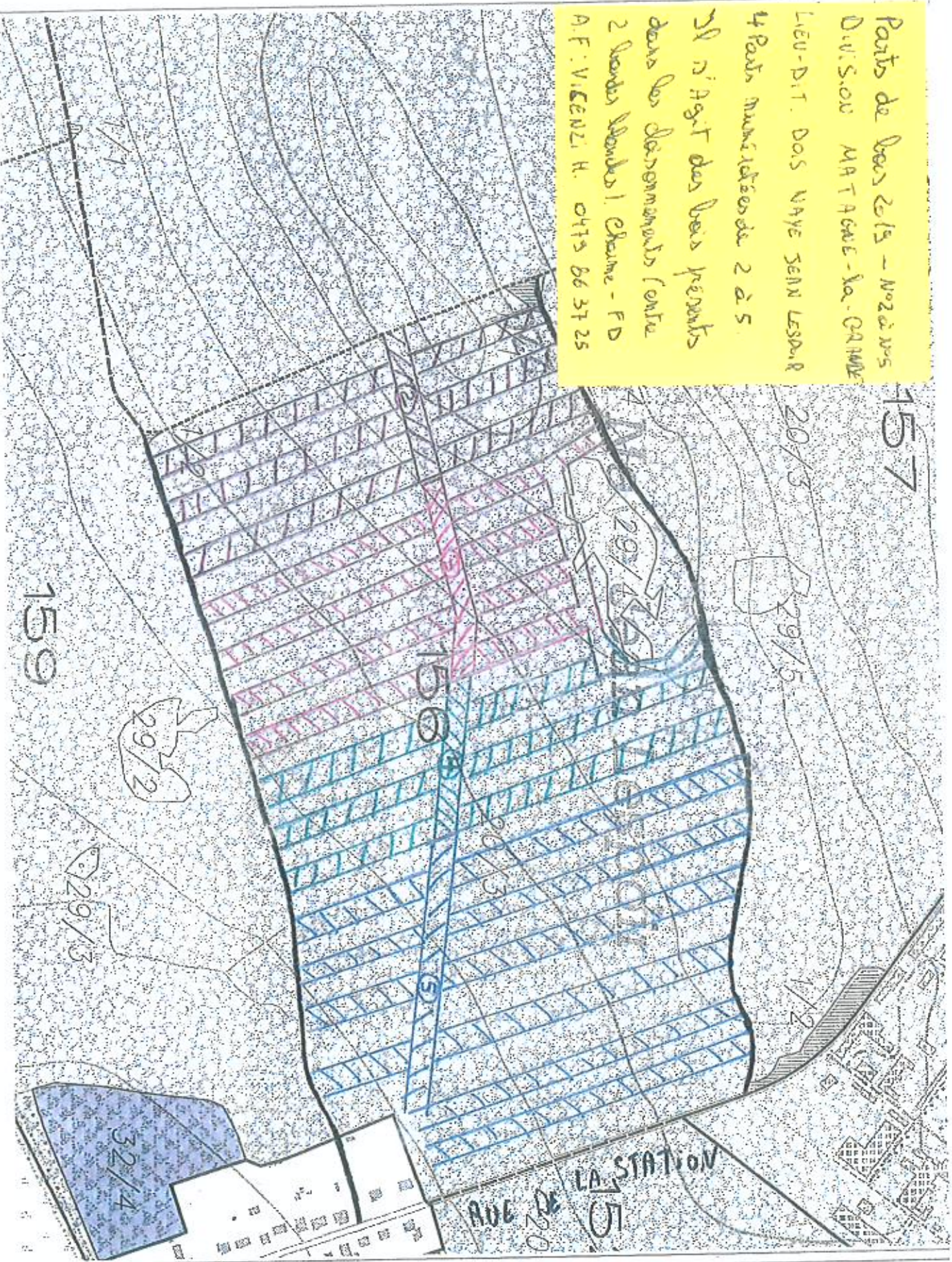

Lot 4

Parcs de Bois 2010 - N°6  
Division MATAGNE - La - Petite  
Lieu - dit : FOND DE L'EAU  
Il s'agit de chemins moutons.  
A.F. : VICENZI H  
0475 86 37 25

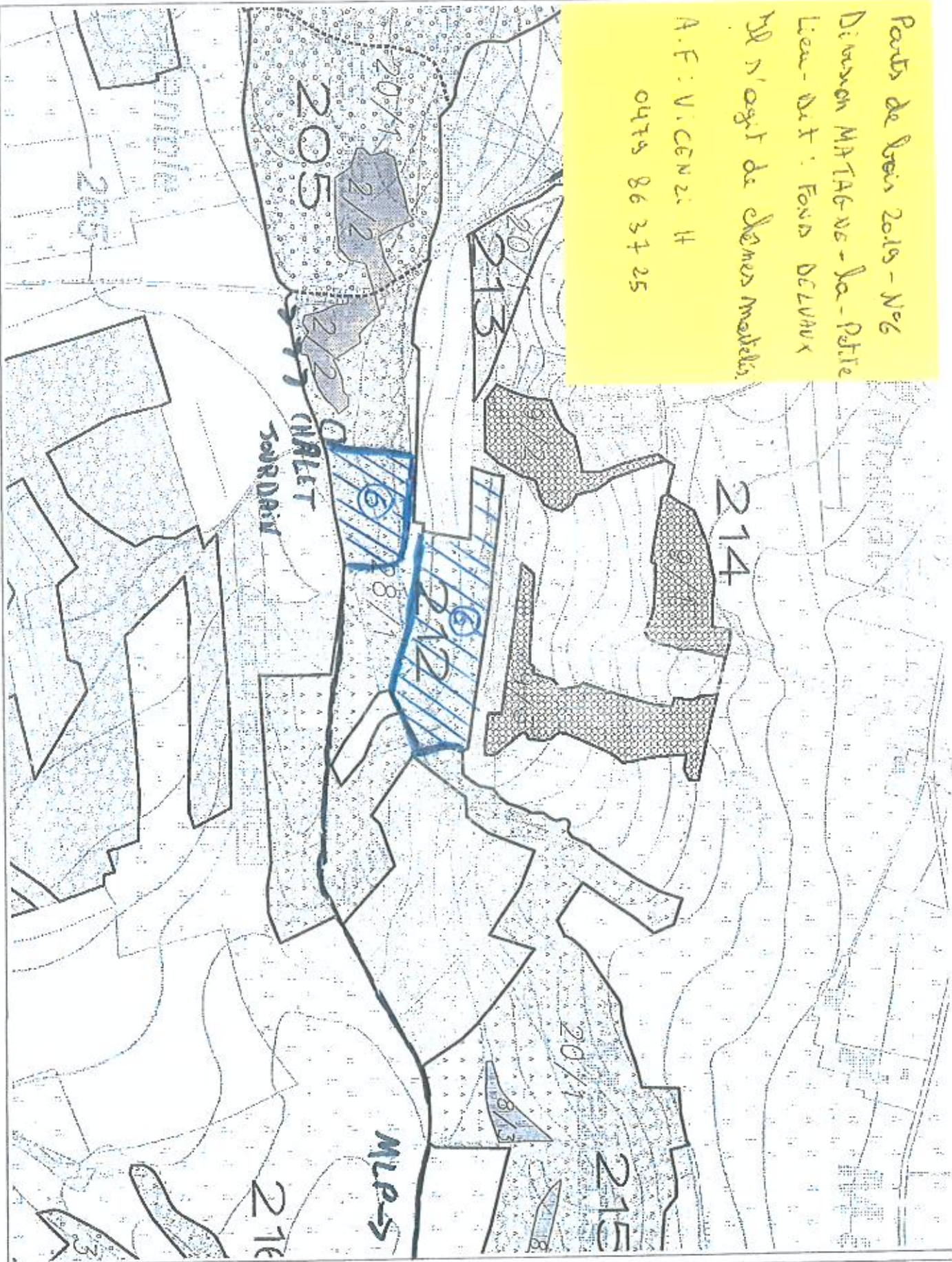

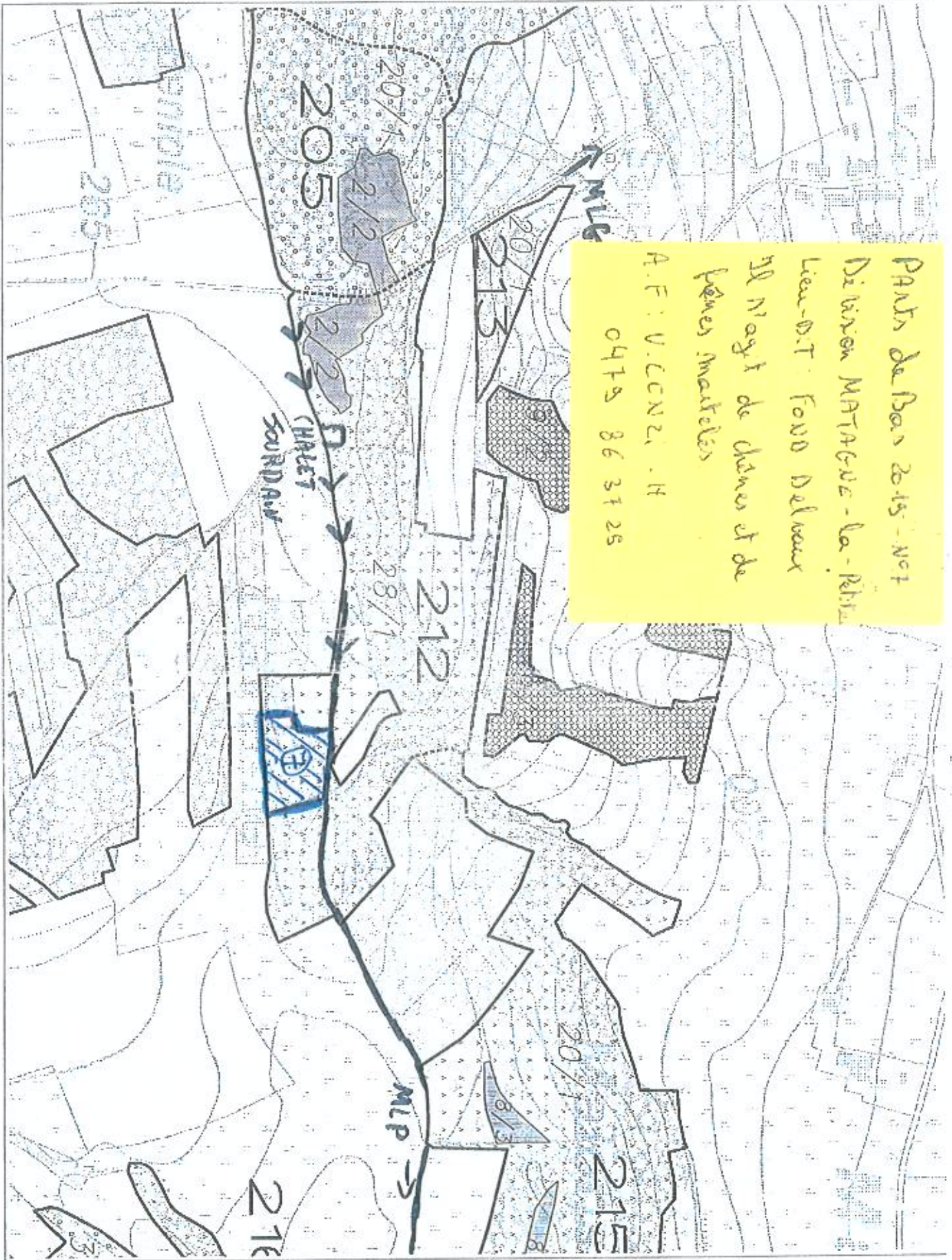

PAYS de Bas 2015 - N°1  
 Division MATAGUE - la-Ré  
 Lieu-D.T. FOND Delvaux  
 98 M² de densité de  
 pénes marquées  
 A.F. V. LONZ, H  
 0479 86 31 25



Triage 4  
 Peuplements et Gestion

- Cantonnement de Viroinval -  
 BOIS COMMUNAUX de Doische

Echelle 1/5000  
 IMPRIME le 03.03.17  
 (c) Institut Géographique National - IGN





Parcs du Bois 2019 - N°08  
 DIMENSION MATAGNE - Sa - PETITE  
 Sauc - DIT : MATEUSART  
 Il n'y a pas de chemin de  
 pierres moulées  
 A.F. V. CENZ. 4  
 0475 86 31 25

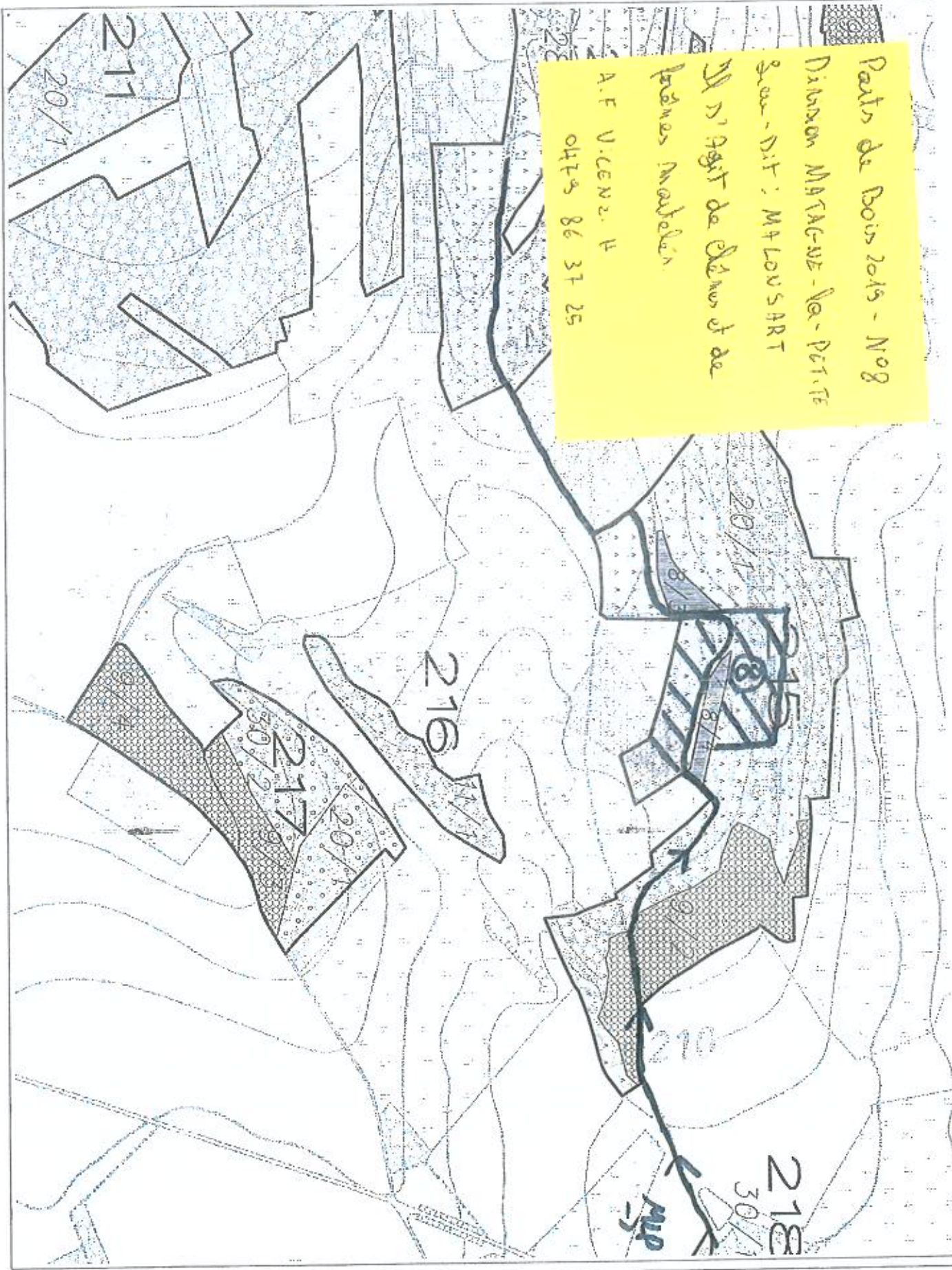

Triage 4  
 Peuplements et Gestion

- Cantonnement de Viroinval -  
 BOIS COMMUNAUX de Doische

Echelle 1/5000  
 IMPRIME le 03.03.17  
 (c) Institut Géographique National - IGN



Lot 10

PARTS de Bois 2015 - Nos  
Division MATHEUS - La Petite  
Sous-Bois : Soucia  
M. Noyet de Frères et de  
Chères Montelin  
A.F. : V. CEUZ. H.  
0475 86 37 25



Triage 4  
Peuplements et Gestion

- Cantonnement de Viroinval -  
BOIS COMMUNAUX de Doische

Echelle 1/5000  
IMPRIME le 03.03.17  
(c) Institut Géographique National - IGN





Points de bois 2019 - Noko  
Division MATAGUE - La-GRANDE  
Lieu-dit: TRAILLE MADAME  
Il s'agit de Chênes, Bouleaux  
et F. D. marais  
Précaut: on à perdu vis à vis  
de la plantation !  
AF V. CENZ H. 0478 863725

Lot 12

Ponds de Bois 2013 - NOM  
BINSON MATAGNE - la -  
GRANDE  
lieu-DIT: Bois de COMOUVE  
Il s'agit de chemins maitrisés

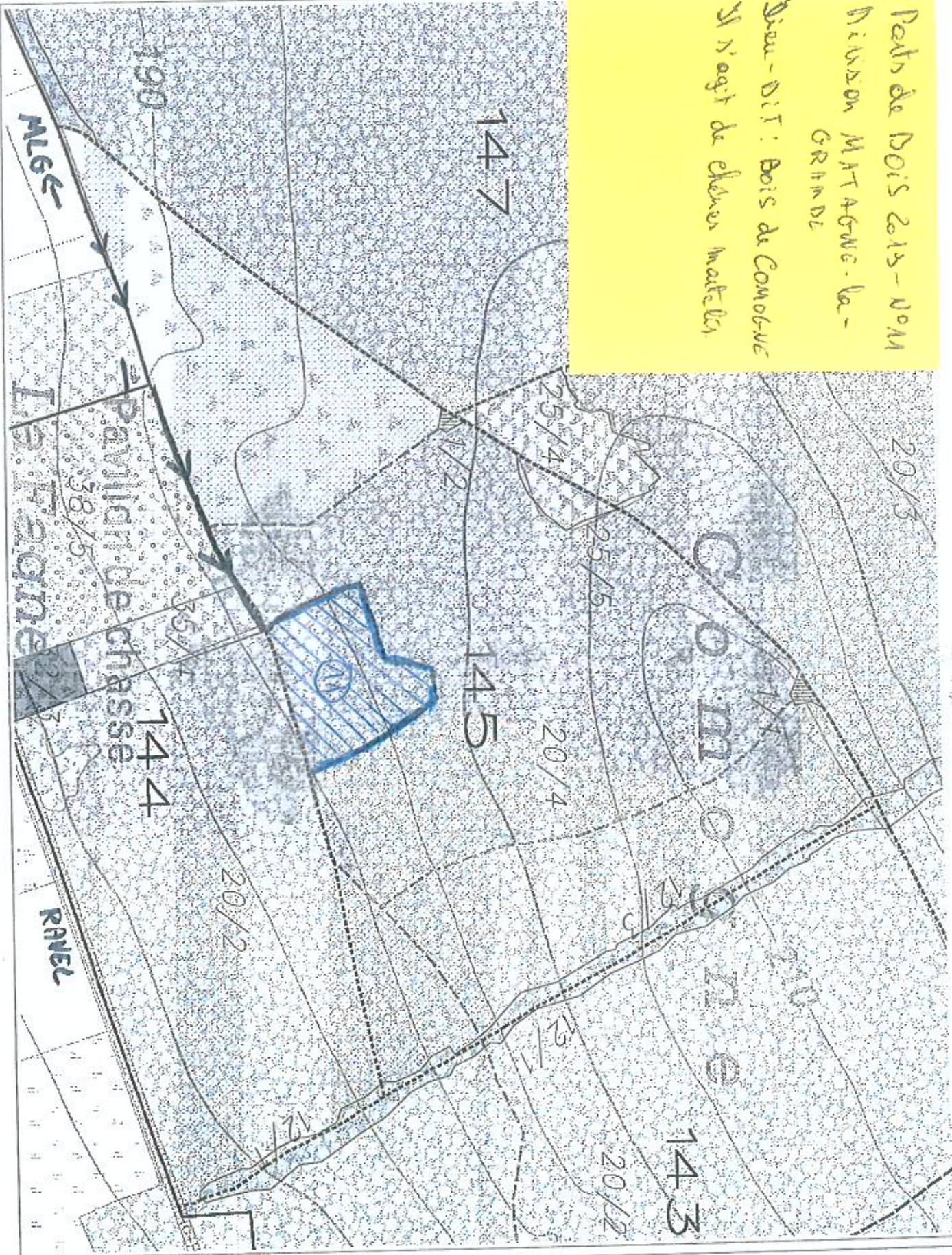

Forêt de Bois Zola - N°12  
Division Matagne - Les-Grandes  
Sua-Dit : Les Grandes Spéces  
Il n'y a pas de bois suffixés.  
Châtaignes.  
AF VICENZ. 14  
0428 86 37 25

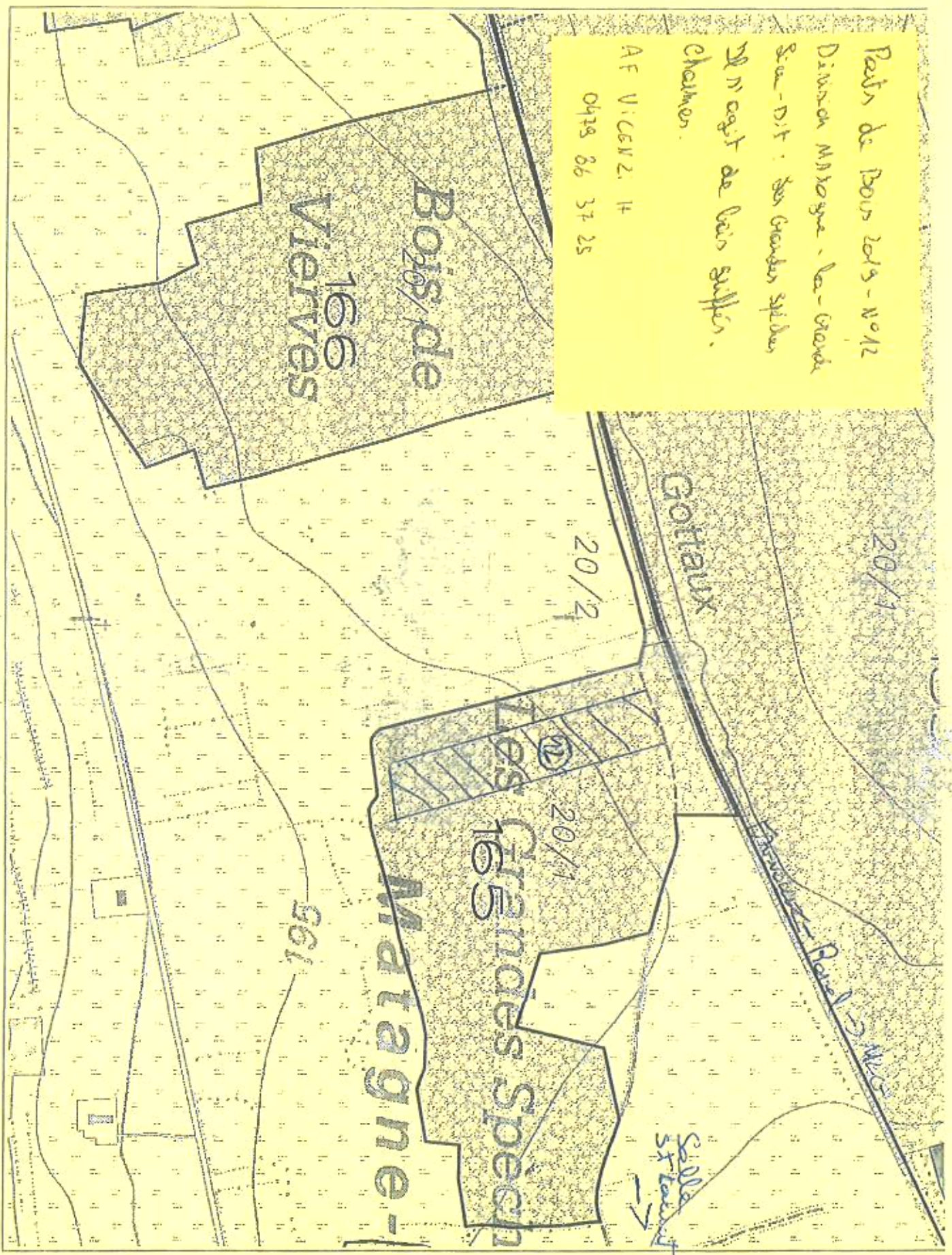

Lok 14

Bois de Bois 2015-2020  
Division MATRICE - La - Nord  
Lieu-D.T. Noye Saen Lespoir  
N Bois Numériques de  
13 à 23.  
Il s'agit de têtes de cône  
et des bois vieux matures



Les points sont délimités  
à la couleur et par  
le numéros sur les  
quelques coins extérieurs  
AF: U.C. 002 H.  
0474 86 37 25



gironcé point d'arrêt.  
Camp 120 part no 53

Lot 16

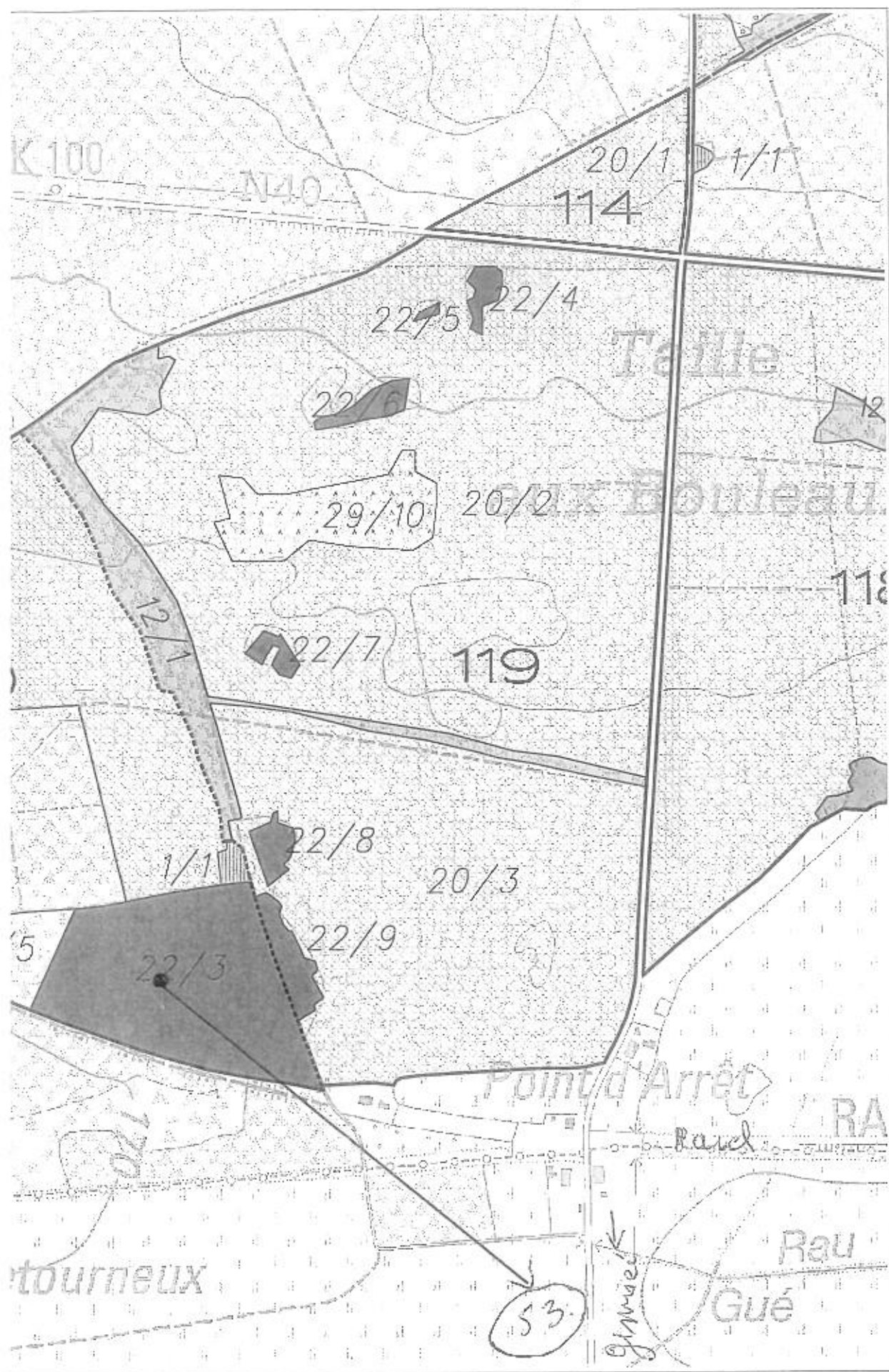



Romancei chemin de Saut.  
Camp 129 parts 54.

Lot 17

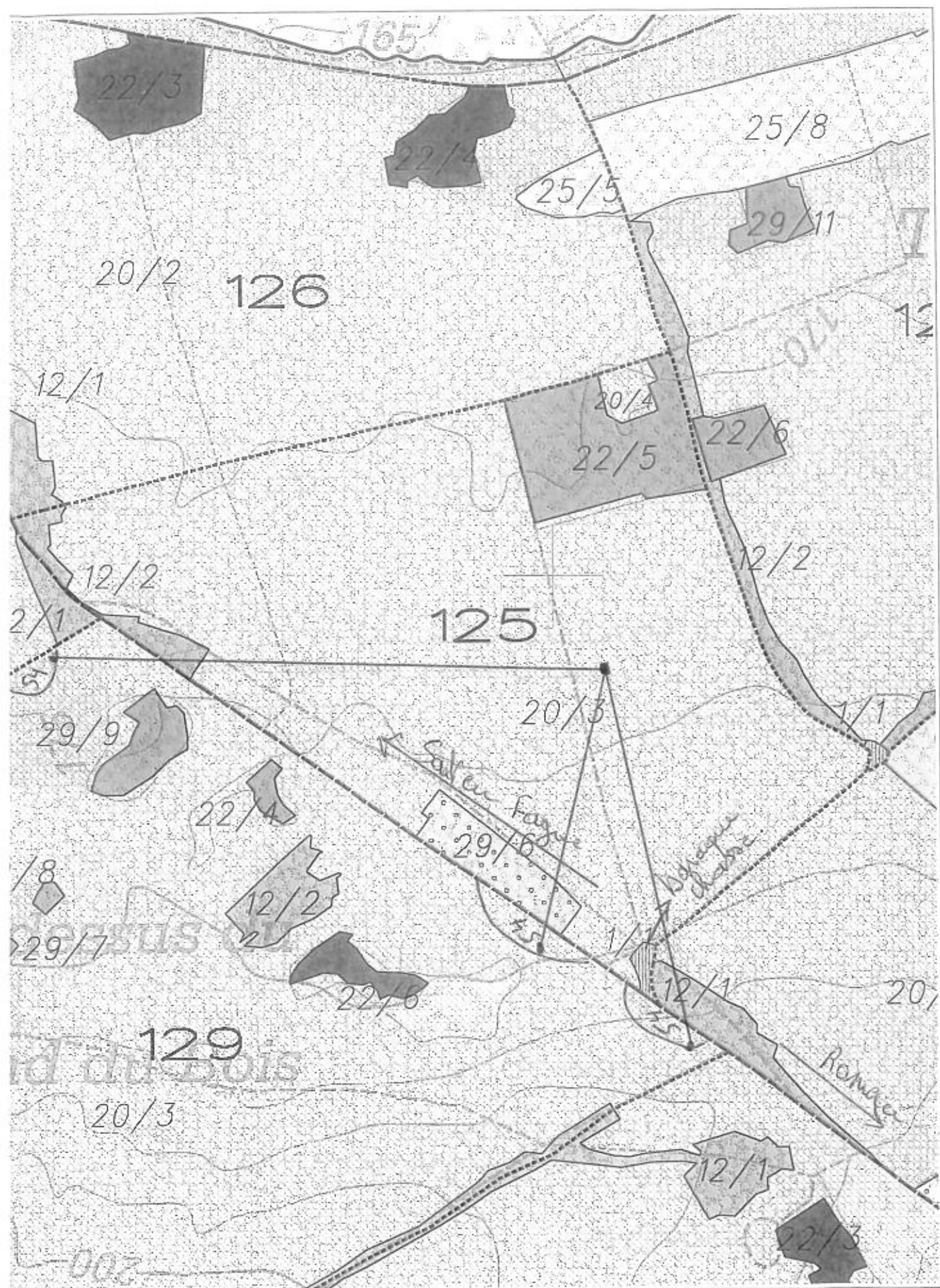

Romancei chemin de Saut.  
Carp. 124 et 126. part 55. Lot 13

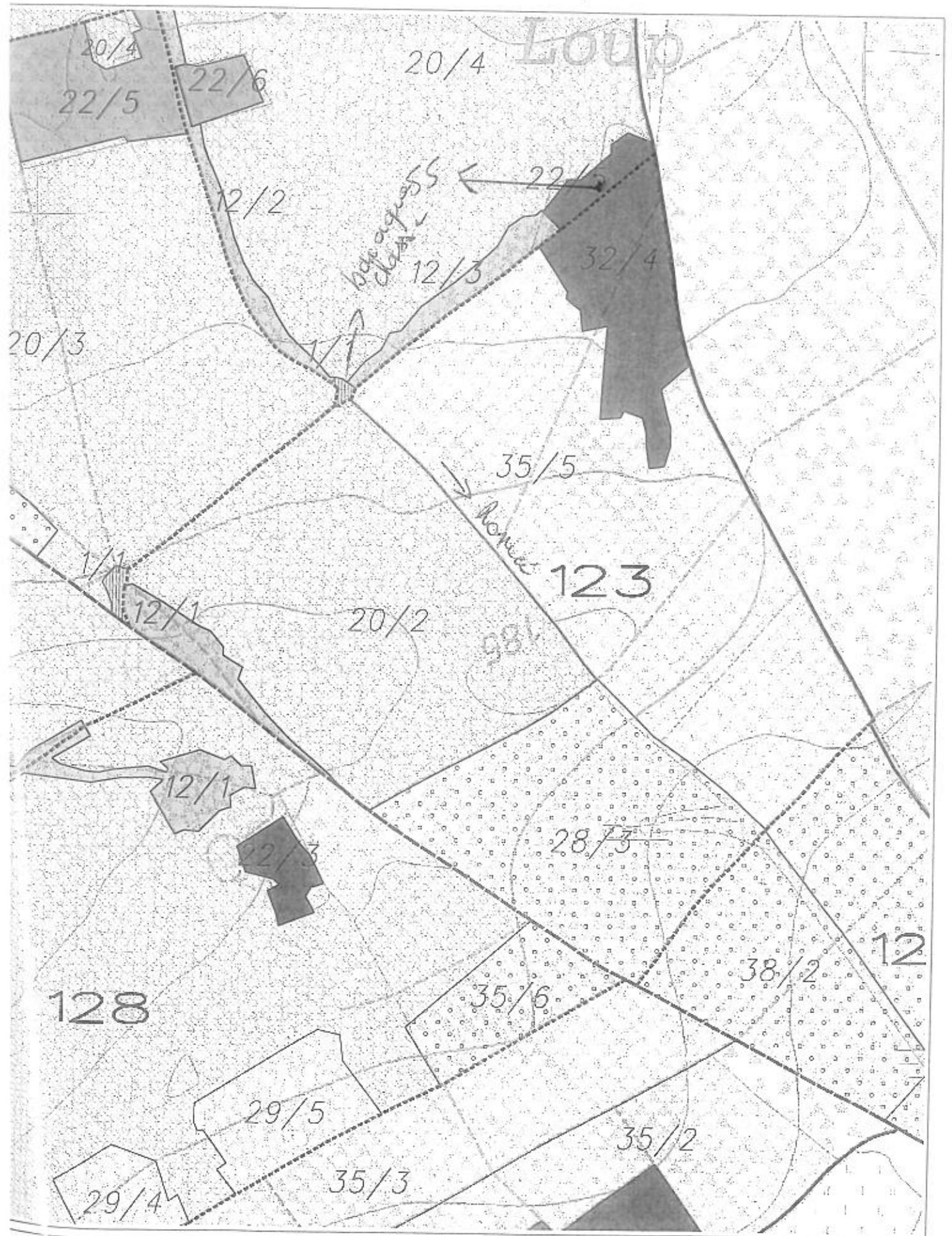

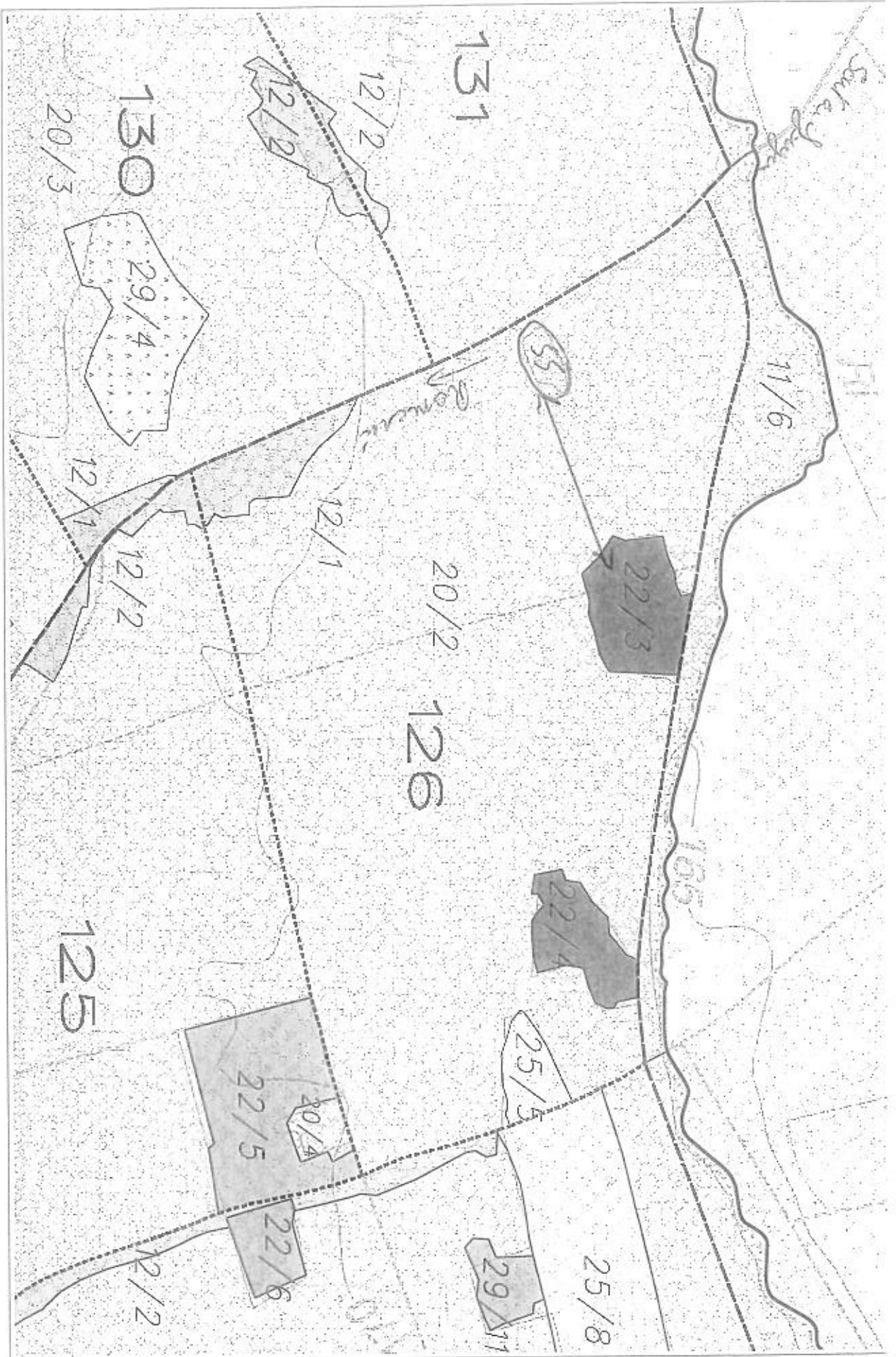

pour 55



Triage 2  
Peuplements et Gestion

Cantonement de Viroinval-  
BOIS COMMUNAUX de Doische

Echelle  
M.P.H.M.E.  
Petit (1:50000)



Romari au dessus du cimetière  
Coup 232. part 57

Lot 20

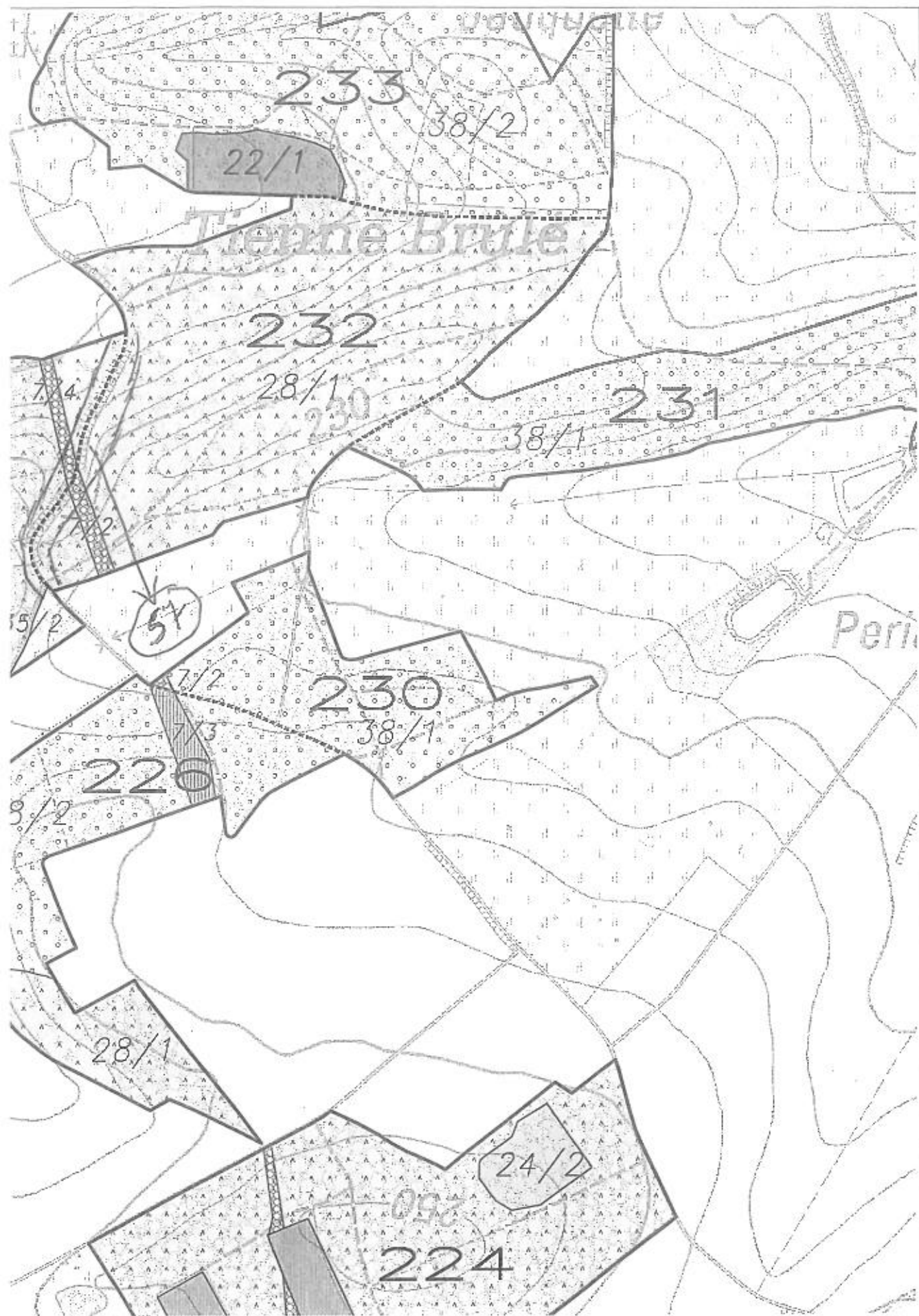



Parts de bois 2019

Division : Doisches

Lieu dit : Bois de Fir . 2 parts numérotées 151 et 152.

Il s'agit d'une ouverture de cloisonnements (chemins)

Les bois à couper sont ceux de moins de 50cm de circonférence et les bois marqués.

AF : DELFOSSE Guy 0477 78 15 05.

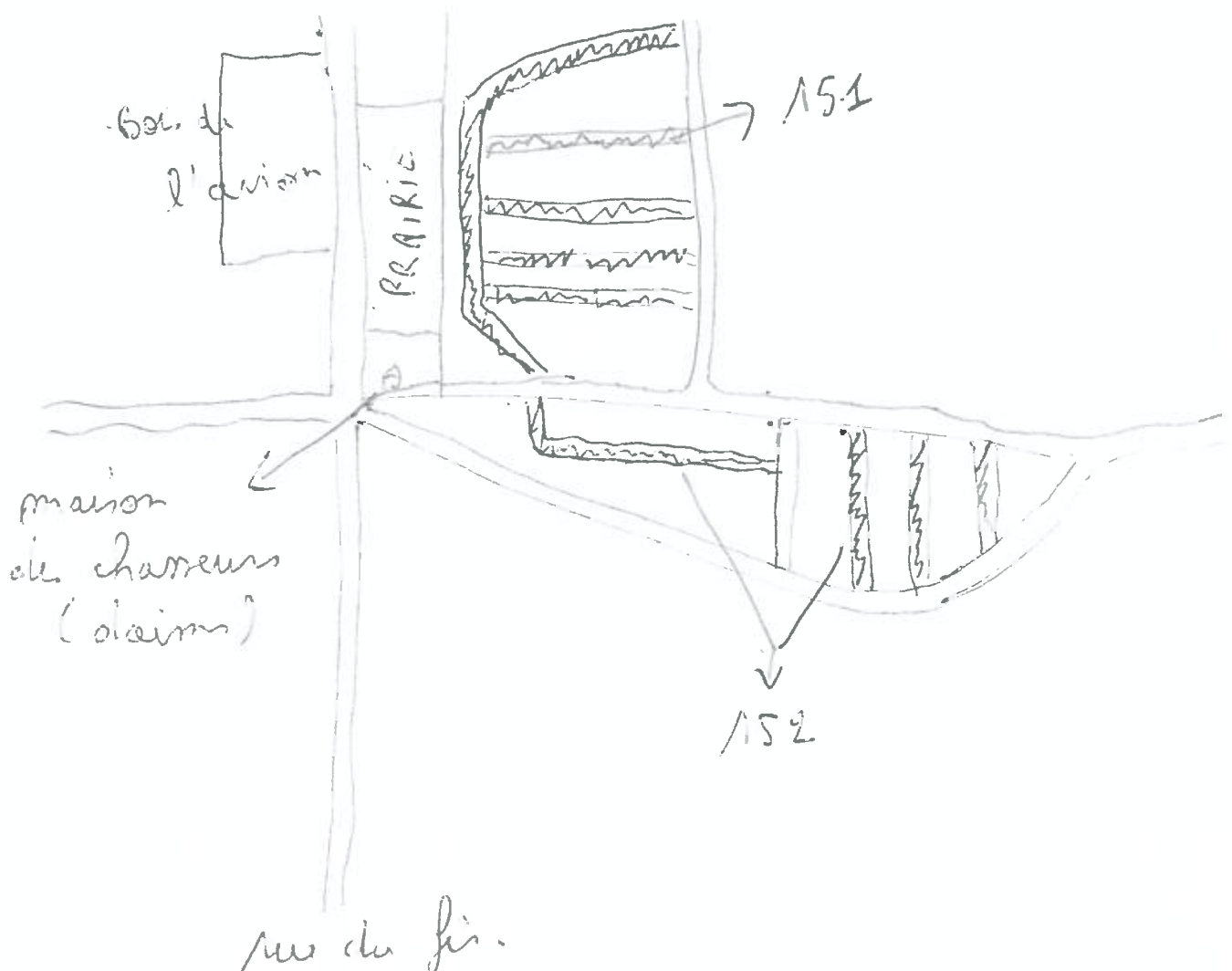

Parts de bois 2019

Division : Doisches

Lieu dit : Bois de Fir . 6 parts numérotées 153 à 158.

Les bois à couper sont ceux de moins de 35 cm de circonférence.

AF : DELFOSSE Guy 0477 78 15 05.

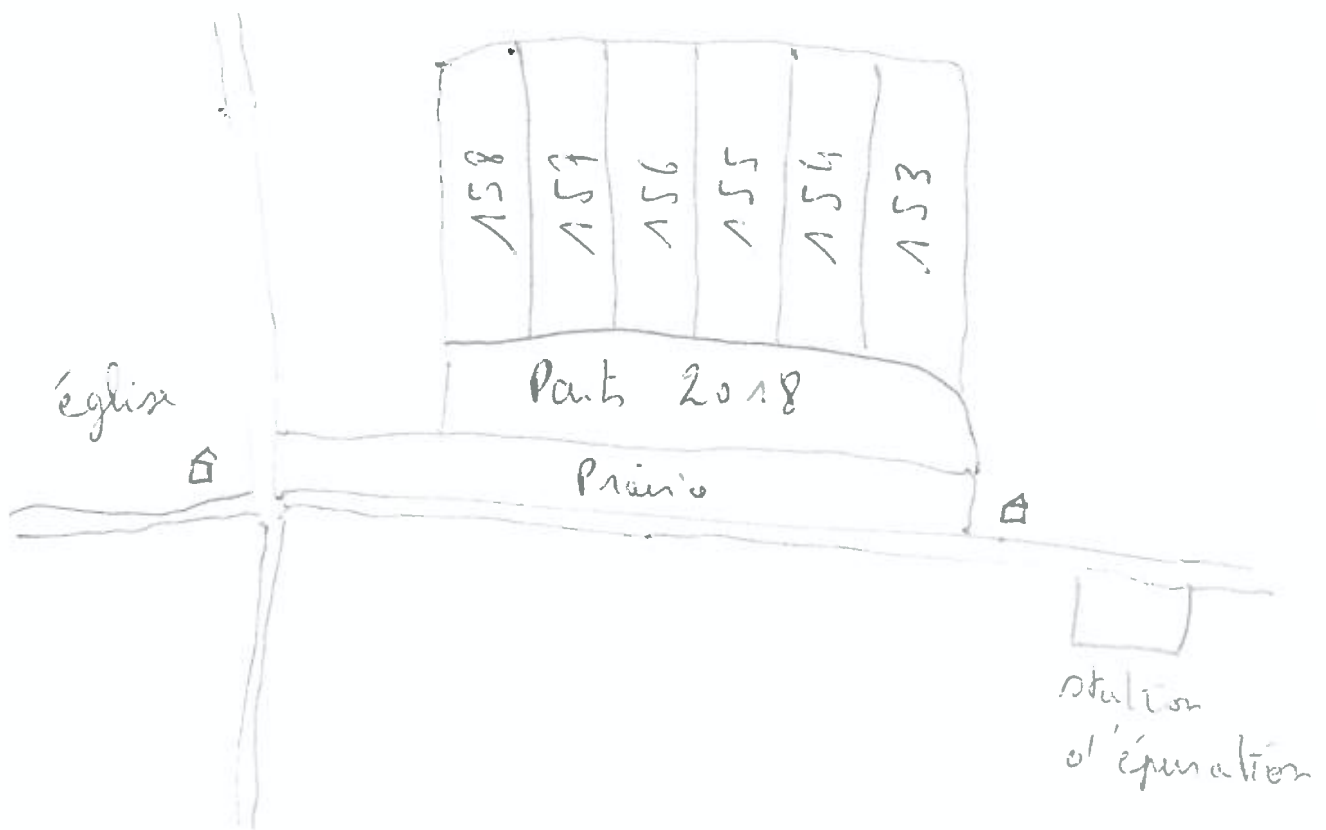



Lot 24

Parts de bois 2019

Division : Vaucelles.

Lieu dit : Carrière de Vaucelles 1 part numérotée 159.

Les bois à couper sont le martelés

AF : DELFOSSE Guy 0477 78 15 05.

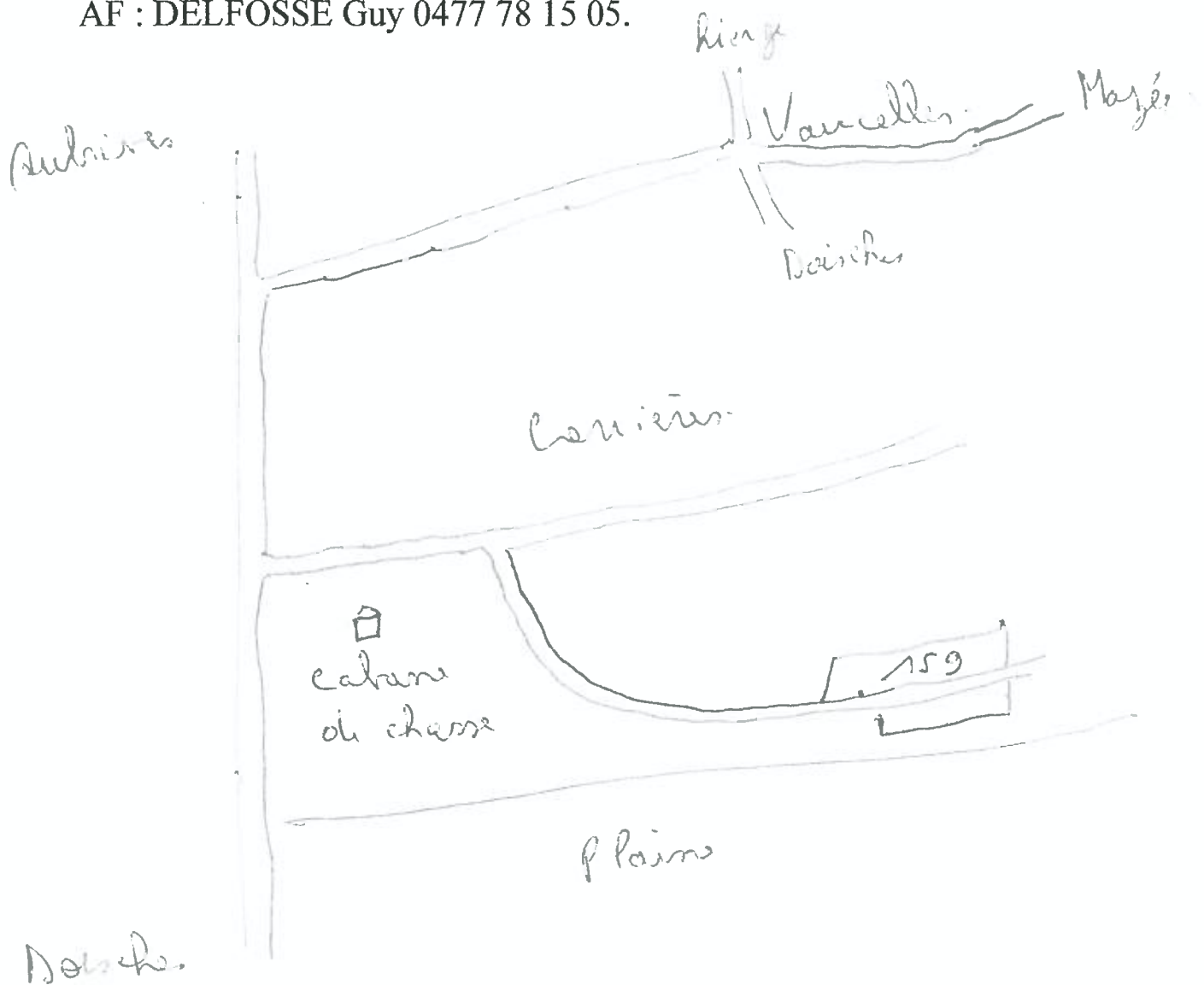

Lot 25

Tricage grand Ray.

part 64 Comp 7M Bois des Haies

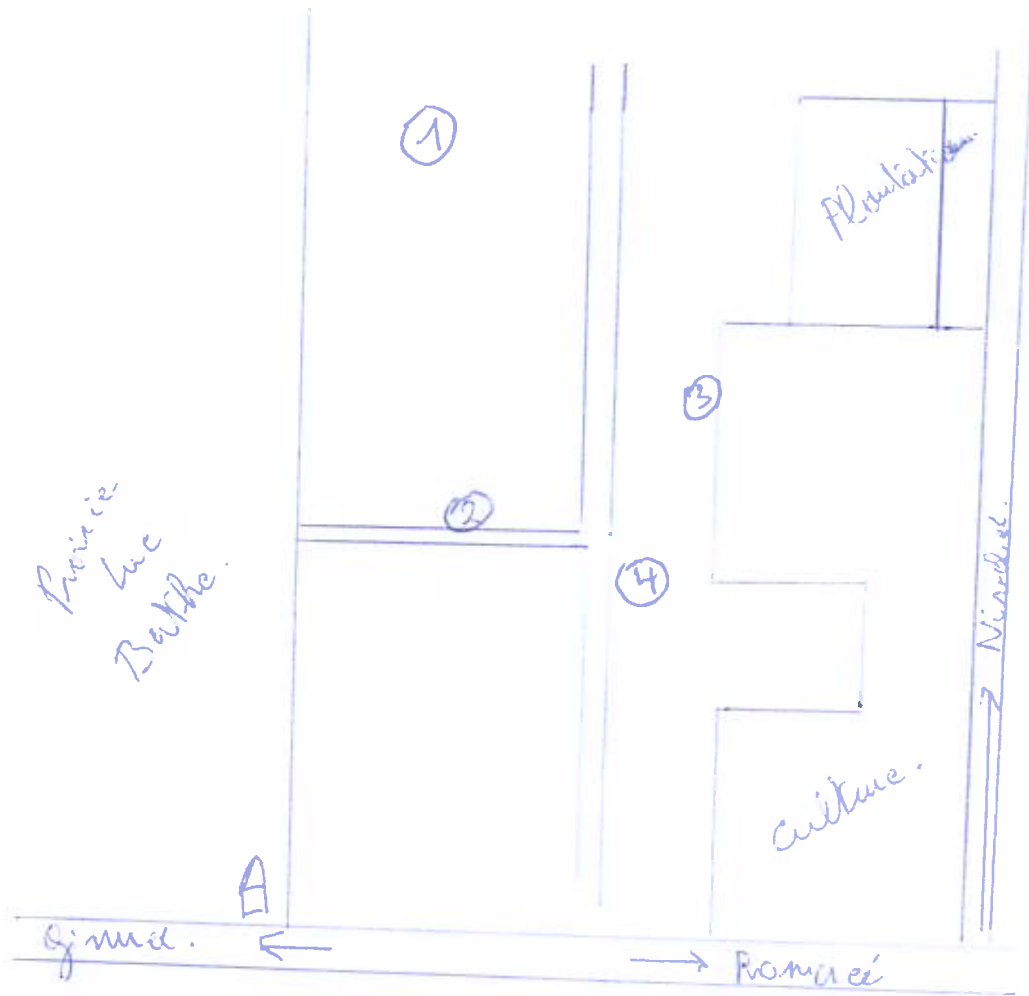

4 gros hauppias de chènes  
+ bas cassés + saillies.